

# C<sup>34</sup>ONGRESO

ASOCIACIÓN ESPAÑOLA TÉCNICOS



LABORATORIO

## aetel

### INMUNOTERAPIA: CÉLULAS CAR-T

19 Y 20 MAYO 2023

# MÁLAGA

Centro de Congresos-Hotel NH Málaga

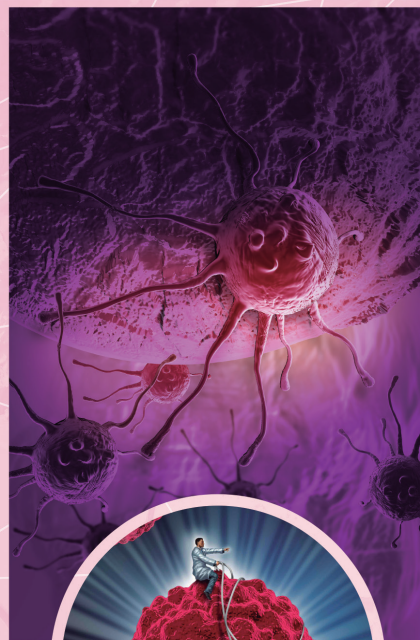

**CURSO PREVIO 18 · 19 · 20**

**«NUEVAS ESTRATEGIAS DE INMUNOTERAPIA: CÉLULAS CAR-T»**

**Asociación Española Técnicos de Laboratorio**

Secretaría Técnica ] C/ Mayor nº 6, 1º local 3 · 28013 MADRID · T. 91 522 51 97 · F. 91 521 46 41  
congresos@aetel.es





**Asociación Española Técnicos de Laboratorio**

## **COMITÉ DE HONOR**

PRESIDENTE JUNTA DE ANDALUCÍA

**Excmo. Sr. D. Juan Manuel Moreno Bonilla**

MINISTRO DE SANIDAD

**Excmo. Sr. D. José Manuel Miñones Conde**

ALCALDE DE MÁLAGA

**Excmo. Sr. D. Francisco de la Torre Prados**

CONSEJERA DE SALUD Y FAMILIAS

**Dña. Catalina García Carrasco**

RECTOR DE LA UNIVERSIDAD DE MÁLAGA

**Magfco. y Excmo. Rector D. José Ángel Narváez Bueno**

DIRECTOR-GERENTE SERVICIO ANDALUZ DE SALUD

**D. Diego Vargas Ortega**

PRESIDENTE DIPUTACIÓN DE MÁLAGA

**D. José Francisco Salado Escaño**

## — COMITÉ ORGANIZADOR —

<i>Presidente</i>	<b>Juan Carlos Rodríguez Pérez</b>
<i>Vicepresidenta y directora del Curso previo</i>	<b>Patricia Fernández González</b>
<i>Comité organizador local</i>	<b>José Herminio García Vela</b>
	<b>María Luisa Romero García</b>
<i>Secretaría técnica</i>	<b>Ignacio Pulido Letrán</b>
<i>Secretaría de finanzas</i>	<b>Enriqueta Pumarejo Gómez</b>

## — COMITÉ CIENTÍFICO —

<i>Presidenta</i>	<b>M<sup>a</sup> Jesús Lagarto Benito</b>
<i>Coordinadores científicos</i>	<b>Carmen Casado Hernández</b>
	<b>M<sup>a</sup> José De Cabo Morales</b>
	<b>Raúl González Panchuelo</b>
	<b>Rosaura Reguera Andrés</b>
	<b>Javier Sánchez Hernández</b>

## — JUNTA DIRECTIVA AETEL —

<i>Presidente</i>	<b>Juan Carlos Rodríguez Pérez</b>
<i>Vicepresidenta</i>	<b>Patricia Fernández González</b>
<i>Tesorera</i>	<b>Enriqueta Pumarejo Gómez</b>
<i>Secretario</i>	<b>Ignacio Pulido Letrán</b>
<i>Vocales</i>	<b>Ángel Estébanez Gallo</b>
	<b>José Herminio García Vela</b>
	<b>José María González Herbón</b>
	<b>María Jesús Lagarto Benito</b>
	<b>Jesús Carlos Revenga Prieto</b>
	<b>María Luisa Romero García</b>
	<b>Marcos Vázquez Castro</b>



## **VIERNES 19**

**10,00-10,30 h.** Entrega de documentación.

**10,30-11,00 h.** Acto inaugural.

**11,00-12,00 h.** Conferencia Inaugural:  
“**TRATAMIENTO CON CÉLULAS CAR-T: UN NUEVO PARADIGMA EN EL TRATAMIENTO DEL CÁNCER**”.

*Ponente:* Dra. Dña. Lucía Pérez Corral.  
Hospital Universitario de Salamanca.

**14,00 h.** Comida de Trabajo.

**17,00-18,00 h.** Comunicaciones Científicas Orales.  
“**VALORACIÓN DE LA UTILIDAD DEL ÍNDICE DE KAPPA LIBRES EN LCR Y SUERO PARA EL DIAGNÓSTICO DE ESCLEROSIS MÚLTIPLE**”.

*Autor:* María del Carmen del Álamo Mayo.  
Hospital Universitario La Paz. Madrid.

“**VACUNACIÓN NEUMOCÓCICA Y ANTIGENURIAS POSITIVAS DE STREPTOCOCCUS PNEUMONIAE**”.

*Autor:* Ascensión Siso Pereiro.  
Hospital Universitario de Valme. Sevilla.

“**TRES TÉCNICAS IN VITRO PARA ESTUDIAR LA EFICACIA DE UNA CÉLULA CAR-T.**”

*Autor:* Sergio Peña Pérez. Hospital Clínic de Barcelona-IDIBAPS.

**22,00 h.** Cena.

## **SÁBADO 20**

**11,00-12,00 h.** Comunicaciones científicas Orales.

“**NUEVAS ESTRATEGIAS PARA LA INACTIVACIÓN DE PLAQUETAS**”.

*Autor:* María José Rino Hidalgo.  
Hospital Universitario Txagorritxu. Vitoria-Gasteiz.

“**ANÁLISIS DE LA ACTIVIDAD DEL RECEPTOR DE CÉLULAS B MEDIANTE LA DETECCIÓN DE CALCIO INTRACELULAR POR CITOMETRÍA DE FLUJO EN LA LEUCÉMIA LINFÁTICA CRÓNICA**”.

*Autor:* Ariadna Giró Villarreal. Institut D'investigacions Biomèdiques Auguste Pi i Sunyer (IDIBAPS) / Hospital Clínic. Barcelona.

- 12,00-13,30 h. Exposición de Posters.**
- 14,00 h. Comida de Trabajo.**
- 17,00-18,00 h. Comunicaciones científicas Orales.**
- “TECNOLOGÍA NANOSTRING: ¿ÚTIL EN LA IDENTIFICACION DE PERFILES DE EXPRESIÓN GÉNICA DE PRONÓSTICO EN MELANOMA?”**  
*Autor:* Judit Mateo Aniento. Hospital Clínic de Barcelona.
- “CUANTIFICACIÓN DE QUIMERISMOS MEDIANTE DIGITAL PCR”.**  
*Autor:* Arantxa Bielsa Colás.  
 CIMA LAB DIAGNOSTICS, Universidad de Navarra. Pamplona.
- “USO DE FROTIS BUCAL COMO MUESTRA BASAL ALTERNATIVA PARA ESTUDIO DE QUIMERISMO EN PACIENTES TRASPLANTADOS DE MÉDULA ÓSEA”**  
*Autor:* Arantxa Bielsa Colás.  
 CIMA LAB DIAGNOSTICS, Universidad de Navarra. Pamplona.
- “CUANTIFICACIÓN DE LIBRERÍAS DE NGS MEDIANTE DIGITAL PCR”**  
*Autor:* Arantxa Bielsa Colás.  
 CIMA LAB DIAGNOSTICS, Universidad de Navarra. Pamplona.
- “CUANTIFICACIÓN DE VIRUS MEDIANTE PCR DIGITAL”.**  
*Autor:* Iranzu Irigoyen San Martín.  
 CIMA LAB DIAGNOSTICS, Universidad de Navarra. Pamplona.
- “VALIDACIÓN DE SNVs MEDIANTE PCR DIGITAL”.**  
*Autor:* Iranzu Irigoyen San Martín.  
 CIMA LAB DIAGNOSTICS, Universidad de Navarra. Pamplona.
- 18,00 h. Conferencia de clausura.**  
**“COMO SER COORDINADOR Y NO MORIR EN EL INTENTO.”**  
*Ponente:* Dña MARISA LÓPEZ PÉREZ.  
 Hospital Antequera. Málaga.
- 19,00 h. Entrega de los Premios “Fundación Francisco Soria Melguizo”, 26ª edición y Premios AETEL Junior, 15ª Edición.**
- 19,30 h. Premios a la Fidelidad y Acto de Clausura.**
- 22,00 h. Cena Clausura Congreso.**

## **CURSO PREVIO:** **“NUEVAS ESTRATEGIAS DE INMUNOTERAPIA: CÉLULAS CAR-T”**

### **JUEVES 18**

- 09,00-10,00 h.** Entrega de documentación.
- 10,00-11,00 h.** “SITUACIÓN ACTUAL DE LA INMUNOTERAPIA DEL CÁNCER”.  
*Ponente:* Dr. Pedro Berraondo López.  
CIMA. Universidad de Navarra. Pamplona.
- 11,00-12,00 h.** “INTELIGENCIA ARTIFICIAL Y BIOMARCADORES EN INMUNOTERAPIA DEL CÁNCER.”  
*Ponente:* Dra. Elisabeth Pérez Ruíz.  
Hospital Regional Universitario de Málaga.
- 12,00-13,00 h.** “RETOS Y PROMESAS EN LA INMUNOTERAPIA DE LOS SARCOMAS”.  
*Ponente:* Profesor Enrique de Álava Casado.  
Hospital Universitario Virgen del Rocío.  
Universidad de Sevilla.
- 14,00 h.** Comida de Trabajo.
- 16,30-17,30 h.** “NUEVAS TERAPIAS EN EL TRATAMIENTO DEL LNH AGRESIVO: CART”.  
*Ponente:* Dr. Antonio Rueda Domínguez.  
Unidad de Gestión Clínica Intercentros de Oncología Médica. Hospitales Universitarios Regional y Virgen de la Victoria. Málaga.
- 17,30-18,30 h.** “NUEVAS TERAPIAS EN EL TRATAMIENTO DE LA LLA-B REFRACTARIA CON CART”.  
*Ponente:* Dr. Julio Delgado González.  
Hospital Clínic de Barcelona.
- 18,30-19,30 h.** “EL SERVICIO DE TRANSFUSIONES EN LAS CÉLULAS CAR-T”.  
*Ponente:* Dra. Miriam López Parra.  
Hospital Universitario de Salamanca.
- 22,00 h.** Cena.

# POSTERS

## ANATOMÍA PATOLÓGICA

Autor Primero	Posición	Título	Centro Trabajo	Localidad
BARREDA ALONSO, RUT;	AP-22	INMUNOFLOURESCENCIA DIRECTA EN EL DIAGNÓSTICO DE LA BIOPSIA DE CLINDRO RENAL.	COMPLEJO ASISTENCIAL UNIVERSITARIO DE LEON	LEON
BOLÍVAR RODRIGUEZ, DAVID;	AP-15	TÉCNICA PDL-1 EN CANCER DE SENO TRIPLE NEGATIVO (UN PUNTO DE VISTA TÉCNICO).	HOSPITAL UNIVERSITARIO SAN CECILIO	GRANADA
CASTRO MURIANA, JOSE MANUEL;	AP-05	COMPARACIÓN DE CORTE REALIZADO POR MICROTOMO EN FUNCIÓN AUTOMÁTICA Y MANUAL.	HOSPITAL UNIVERSITARIO SAN CECILIO	GRANADA
CASTRO VAL, PAZ;	AP-24	PREVALENCIA DE LOS DIFERENTES TIPOS DE HPV EN MUESTRAS PROCEDENTES DE ATENCIÓN ESPECIALIZADA EN LA ZONA DE SALUD DE LEÓN.	COMPLEJO ASISTENCIAL UNIVERSITARIO DE LEÓN	LEÓN
CORTÉS JERÓNIMO, M <sup>a</sup> ENCARNACIÓN;	AP-19	DETECCIÓN SISTEMÁTICA DEL VIRUS DEL PAPILOMA HUMANO EN CITOLOGÍA LÍQUIDA.	HOSPITAL UNIVERSITARIO SAN CECILIO	GRANADA
DE CASTRO PUENTE, MIRIAM;	AP-31	SUBTIPO TUMORALES POCO FRECUENTES: TUMOR SÓLIDO PSEUDOPAPILAR DIAGNOSTICADO MEDIANTE PAAF GUIADA POR ECOENDOSCOPIA.	HOSPITAL CLÍNICO UNIVERSITARIO SANTIAGO DE COMPOSTELA	SANTIAGO COMPOSTELA
DÍAZ DÍAZ, PALOMA;	AP-27	ANÁLISIS MUTACIONAL DE KRAS EN 421 PACIENTES CON CÁNCER COLORRECTAL METASTÁSICO DIAGNOSTICADOS EN EL COMPLEJO ASISTENCIAL UNIVERSITARIO DE SALAMANCA.	COMPLEJO ASISTENCIAL DE SALAMANCA,	SALAMANCA
DÍAZ DÍAZ, PALOMA;	AP-28	PERFIL GENÉTICO DE LA NEOPLASIA PULMONAR BILATERAL EN MUJER JOVEN NO FUMADORA.	COMPLEJO ASISTENCIAL DE SALAMANCA,	SALAMANCA
DÍAZ DÍAZ, PALOMA;	AP-29	DETERMINACIÓN DE LA METILACIÓN DE MGMT MEDIANTE TÉCNICAS DE PIROSECUENCIACIÓN E INMUNOHISTOQUÍMICA COMO FACTOR PREDICTIVO DE RESPUESTA A TEMOZOLOMIDA EN TUMORES NEUROENDOCRINOS PANCREÁTICOS.	COMPLEJO ASISTENCIAL DE SALAMANCA	SALAMANCA
EL-ABED LUQUE, FÁTIMA;	AP-14	RESULTADOS EN EL MISMO DÍA GRACIAS A LA REDUCCIÓN DE TIEMPOS DE RESPUESTA.	HOSPITAL UNIVERSITARIO SAN CECILIO	GRANADA
ESPEJO SANCHEZ, ESTELA;	AP-30	INCIDENCIA DE CORIOAMNIONITIS EN TIEMPOS DE COVID EN EL CLILAB IGUALADA.	CLILAB DOAGNOSTICS	IGUALADA
FLORES RUIZ, MARIA JOSÉ;	AP-12	SISTEMA DE CASSETTE SECCIONABLE TISSUE-TEK® PARAFORM®.	HOSPITAL UNIVERSITARIO SAN CECILIO	GRANADA
GALDON MONTERO, FELIPE;	AP-01	DIAGNÓSTICO DIFERENCIAL DE CARCINOMA UROTELIAL Y CANCER DE PULMON.	HOSPITAL UNIVERSITARIO SAN CECILIO	GRANADA
GALDON MONTERO, FELIPE;	AP-03	LA ERGONOMIA EN EL LABORATORIO DE ANATOMIA PATOLÓGICA.	HOSPITAL UNIVERSITARIO SAN CECILIO	GRANADA
GALINDO SANZ, LIDIA;	AP-25	ELECCIÓN DE LA MUESTRA PARA REALIZAR TÉCNICAS MOLECULARES EN EL CARCINOMA DE ENDOMETRIO.	COMPLEJO ASISTENCIAL UNIVERSITARIO DE LEON	LEÓN
GARCÍA PULIDO, NOELIA;	AP-06	ENFERMEDAD DE HIRSCHSPRUNG	HOSPITAL UNIVERSITARIO SAN CECILIO	GRANADA
GARCÍA PULIDO, NOELIA;	AP-07	BIOPSIA RECTAL POR SUCCIÓN. ENFERMEDAD DE HIRSCHSPRUNG.	HOSPITAL UNIVERSITARIO SAN CECILIO	GRANADA
GARCÍA PULIDO, NOELIA;	AP-08	BIOPSIA RECTAL DE PARED (SWISS ROLL). ENFERMEDAD DE HIRSCHSPRUNG.	HOSPITAL UNIVERSITARIO SAN CECILIO	GRANADA
GARCÍA PULIDO, NOELIA;	AP-09	BIOPSIA RENAL	HOSPITAL UNIVERSITARIO SAN CECILIO	GRANADA
GARCÍA PULIDO, NOELIA;	AP-10	INMUNOFLOURESCENCIA RENAL.	HOSPITAL UNIVERSITARIO SAN CECILIO	GRANADA
GONZÁLEZ DORADO, NÚRIA;	AP-23	IDENTIFICACIÓN DE METÁSTASIS PULMONARES EN HUESO.	COMPLEJO ASISTENCIAL UNIVERSITARIO DE LEÓN	LEÓN
MARTÍNEZ CRESPO, ANA;	AP-32	LA CITOLOGÍA COMO MÉTODO DIAGNÓSTICO DE LA FASCITIS NODULAR.	HOSPITAL UNIVERSITARIO LA PAZ	MADRID



Autor Primero	Posición	Título	Centro Trabajo	Localidad
MORAL MORENO, MARIA DE LOS ANGELES;	AP-04	EFICACIA DE LA CITOLOGIA GINECOLOGICA EN CAPA FINA FRENTE AL EXTENDIDO DE TRIPLE TOMA CONVENCIONAL.	HOSPITAL UNIVERSITARIO SAN CECILIO	GRANADA
MORENO ARANDA, MANUELA;	AP-02	IMPORTANCIA DE LA FUJACION EN BIOPSIAS INCISIONALES DE RIÑON EN FRESCO PARA SU ESTUDIO EN PARAFINA.	HOSPITAL UNIVERSITARIO SAN CECILIO	GRANADA
NAVARRO LINARES, HÉCTOR;	AP-17	MICROTOMO AUTOMATICO, FUTURO O PRESENTE.	UGC INTERCENTROS GRANADA	GRANADA
OPAZO RODRÍGUEZ, Mª SONSOLES;	AP-21	PROGRESO DE LOS LINFOMAS A TRAVÉS DE LA BIOPSIA LIQUIDA. CLASIFICACIÓN Y ESTUDIO DE LAS MUESTRAS.	HOSPITAL UNIVERSITARIO DE TOLEDO	TOLEDO
ORTEGA ROJO, FRANCISCO JOSÉ;	AP-26	ESTUDIO COMPARATIVO DE TECNICA DE HISTOLOGÍA Y LA TECNICA DE DETECCION DE ANTIGENOS EN DEPOSICIONES PARA DETECCION DE HELICOBACTER PYLORI.	HOSPITAL UNIVERSITARIO RIO HORTEGA	VALLADOLID
PASTOR AGEA, MIGUEL;	AP-13	PROCESADO Y MEJORAS EN EL MANEJO DEL LIQUIDO CEFALORRAQUIDEO.	HOSPITAL UNIVERSITARIO SAN CECILIO	GRANADA
PUNZANO TERUEL, MIRIAM;	AP-20	GENOTIPOS DE ALTO RIESGO DEL VIRUS DEL PAILOMA HUMANO, PREVENIR MEJOR QUE CURAR.	HOSPITAL UNIVERSITARIO SAN CECILIO	GRANADA
RAYA RUIZ, JAVIER	AP-18	EL FUTURO EN NUESTRAS MANOS, AUTO-TOMA CERVICO-VAGINAL.	HOSPITAL UNIVERSITARIO SAN CECILIO	GRANADA
SÁNCHEZ PULIDO ANA GABRIELA;	AP-11	AUTOMATED CELL BLOCK SYSTEM BY HOLOGIC.	HOSPITAL UNIVERSITARIO SAN CECILIO	GRANADA
TEJERO ALMAGRO, NATACHA	AP-16	COMPARACIÓN DE DOS MÉTODOS DE CONGELACIÓN DE LA MUESTRA EN LA CIRUGÍA MICROGRÁFICA DE MOHS	UGC INTERCENTROS GRANADA	GRANADA

## BIOQUÍMICA

Autor Primero	Posición	Título	Centro Trabajo	Localidad
AGUDO MORALES, CELIA;	B-017	OPTIMIZACIÓN PRE Y POST-ANALÍTICA EN LAS MUESTRAS DE ORINAS.	HOSPITAL UNIVERSITARIO MIGUEL SERVET	ZARAGOZA
ALCÁVAR VÉLEZ, GABRIELA SUSANA.	B-092	ESTUDIO PARA LA IMPLANTACIÓN DE MACROPROLACTINA EN EL ÁREA DE BIOQUÍMICA.	CATLAB	VILADECALLS
ALONSO DÍEZ, MARÍA ISABEL;	B-131	ESTUDIO DE DROGAS EN ORINA.	HOSPITAL UNIVERSITARIO DE ALAVA	VITORIA-GASTEIZ
ALONSO NOVO, NAIRA;	B-037	COMPARATIVA DE LOS NIVELES DE PSA TOTAL Y LIBRE EN DOS ANALIZADORES DISTINTOS.	HOSPITAL UNIVERSITARIO NTRA. SEÑORA DE LA CANDELARIA	S/C TENERIFE
ALVAREZ GONZALEZ, MIGUEL ANGEL;	B-123	INTERCAMBIABILIDAD DE RESULTADOS DE TACROLIMUS ENTRE DOS ANALIZADORES: DIMENSION XL y ATELLICA CH (Siemens Healthineers) Y COMO AFECTA LA EVAPORACIÓN DEL METANOL.	HOSPITAL UNIVERSITARIO PUERTA DE HIERRO	MAJADAHONDA (MADRID)
ARIZNAVARRETA PELLITERO, MANUELA;	B-098	ESTUDIO IMPRECISIÓN TESTOSTERONA DE SEGUNGA GENERACIÓN EN CENTAURO XP.	HOSPITAL UNIVERSITARIO RAMÓN Y CAJAL	MADRID
ARRIBAS HERRERO, BEATRIZ.	B-125	ANALISIS DE LA ISOFORMA MACROPROLACTINA EN ADVIA CENTAURO (SIEMENS HEALTHINEERS) A LO LARGO DE 13 AÑOS.	HOSPITAL PUERTA DE HIERRO	MAJADAHONDA (MADRID)
ARRIBAS HERRERO, BEATRIZ;	B-124	HIPERFOSFATASEMIA BENIGNA DE LA INFANCIA: ESTUDIO RETROSPECTIVO EN LOS ULTIMOS 5 AÑOS.	HOSPITAL PUERTA DE HIERRO	MAJADAHONDA (MADRID)
BARBERO GARCÍA, Mª MAGDALENA;	B-078	ESTUDIO DE CADENAS LIGERAS LIBRES KAPPA EN LÍQUIDO CEFALORRAQUÍDEO EN EL DIAGNÓSTICO DE ESCLEROSIS MÚLTIPLE.	HOSPITAL CLINICO UNIVERSITARIO DE VALLADOLID	VALLADOLID
BEATO VIRLAN, MARIA ISABEL;	B-009	ELASTASA FECAL TURBIDIMETRICA.	HOSPITAL UNIVERSITARIO DE JEREZ	JEREZ DE LA FRONTERA

Autor Primero	Posición	Título	Centro Trabajo	Localidad
BENITO PÉREZ, MARÍA ESPERANZA;	B-069	ESTUDIO DE ESTABILIDAD DE LA PARATHORMONA (PTH).	COMPLEJO ASISTENCIAL UNIVERSITARIO DE SALAMANCA	SALAMANCA
BENITO PÉREZ, MARÍA ESPERANZA;	B-068	ANÁLISIS COMPARATIVO DE DOS TIPOS DE CALIBRACIÓN PARA LA DETERMINACIÓN DE FOLATO.	HOSPITAL CLINICO UNIVERSITARIO DE SALAMANCA	SALAMANCA
BERZAL RODRÍGUEZ, ANGEL SIXTO;	B-081	ESTUDIO DEL RIESGO DE PREECLAMPSIA EN LAS MUESTRAS DE LAS ÁREAS DE SALUD DE VALLADOLID EN EL AÑO 2022.	HOSPITAL CLINICO DE VALLADOLID	VALLADOLID
BERZAL RODRÍGUEZ, ANGEL SIXTO;	B-082	ESTUDIO DESCRIPTIVO DE LA PTH INTACTA EN EL ÁREA DE SALUD DE VALLADOLID ESTE EN EL AÑO 2022.	HOSPITAL CLINICO DE VALLADOLID	VALLADOLID
BERZAL RODRÍGUEZ, ANGEL SIXTO;	B-083	DETERMINACION DE INHIBIDORES DE LA CALCINEURINA EN EL ÁREA ESTE DE VALLADOLID.	HOSPITAL CLINICO UNIVERSITARIO DE VALLADOLID	VALLADOLID
BOTIN CASTRO, RITA MARGARET;	B-033	TIEMPOS DE RESPUESTAS PARA LA MUESTRA EQUILIBRIO ÁCIDO-BÁSICO EN EL AÑO 2019.	C.H.U.C. COMPLEJO HOSPITALARIO UNIVERSITARIO DE CANARIAS	LA LAGUNA
CABALLERO SÁNCHEZ TOLEDO, MARÍA TERESA	B-042	EVALUACIÓN DE UN PROTOCOLO DE NOTIFICACION DE VALORES CRITICOS	HOSPITAL SANTA BÁRBARA	PUERTOLLANO
CALVO MENÉNDEZ, SARA;	B-089	ANÁLISIS DE VALORES BAJOS DE ÁCIDO ÚRICO.	HOSPITAL CLINICO VIRGEN DE LA CONCHA	ZAMORA
CAMESELLE SOUTO, MARÍA CRISTINA;	B-097	EVOLUCIÓN EN LA GESTIÓN DE INCIDENCIAS EN EL LABORATORIO CLÍNICO.	HOSPITAL ÁLVARO CUNQUEIRO	VIGO (PONTEVEDRA)
CARRASCOSA GARCÍA, FELISA;	B-024	IL-6: BIOMARCADOR DE RESPUESTA INFLAMATORIA. IMPORTANCIA EN LA INFECCIÓN POR SARS-COV-2.	HOSPITAL UNIVERSITARIO MIGUEL SERVET	ZARAGOZA
CARRERAS FERNÁNDEZ, MARÍA CARMEN	B-021	CALIDAD PREANALÍTICA EN LA DETERMINACIÓN DE HORMONA ADRENOCORTECOTROPA (ACTH)	HOSPITAL UNIVERSITARIO MIGUEL SERVET	ZARAGOZA
CARRERAS FERNÁNDEZ, MARÍA CARMEN;	B-022	RELACIÓN 17 - ESTRADIOL/NÚMERO DE OVOCITOS EN PACIENTES SOMETIDAS A ESTIMULACIÓN OVÁRICA. ESTUDIO COMPARATIVO DE MÉTODOS ANALÍTICOS	HOSPITAL UNIVERSITARIO MIGUEL SERVET	ZARAGOZA
CHANTAL RIVAS, MARÍA,	B-104	SEMINOGRAMAS Y ALTERACIONES MAS FRECUENTES. ANDROLOGÍA - REPRODUCCIÓN ASISTIDA.	HOSPITAL CLINICO SAN CARLOS	MADRID
CHILLÓN GUILLÉN, VERÓNICA;	B-035	PREDICCIÓN TEMPRANA DE PREECLAMPSIA.	HOSPITAL UNIVERSITARIO NTRA.SEÑORA DE LA CANDELAIRA	S/C TENERIFE
CHINCHILLA ARMAS, ABISAI MOISES;	B-038	ANÁLISIS COMPARATIVO DE DOS MÉTODOS PARA LA DETERMINACIÓN DE C3 Y C4.	HOSPITAL UNIVERSITARIO NTRA. SEÑORA DE LA CANDELARIA	S/C TENERIFE
CHINCHILLA ARMAS, ABISAI MOISES;	B-041	IMPLANTACIÓN DE ALGORITMO DIAGNÓSTICO DE CÁNCER DE PULMÓN.	HOSPITAL UNIVERSITARIO NTRA. SEÑORA DE LA CANDELARIA	S/C TENERIFE
CONEJO TENORIO, FRANCISCO JAVIER ;	B-127	ESTUDIO DE PRESERVACIÓN DEL VALOR DE LA HEMOGLOBINA GLICOSILADA UTILIZANDO EL AUTOANALIZADOR SEBIA CAPYLLARIS 3 TERA®.	HOSPITAL UNIVERSITARIO DE MOSTOLES	MÓSTOLES - MADRID
CORRAL VICENTE, MARÍA SOLEDAD;	B-071	ESTUDIO DE LA VARIANTE DE HEMOGLOBINA POR EDAD.	HOSPITAL UNIVERSITARIO DE SALAMANCA	SALAMANCA
COULLAUT GARCÍA , ELENA	B-133	COMPARATIVA DE DOS MÉTODOS PARA LA MEDIDA DEL PH EN ORINA	HOSPITAL UNIVERSITARIO DE ÁLAVA	VITORIA
COULLAUT GARCIA, ELENA;	B-135	APLICACIÓN DEL PROTEINOGRAMA EN LA MEDICINA DIARIA: CASO CLÍNICO	LABORATORIO UNIFICADO ARABA	VITORIA
DÁVILA AYUSO, MARÍA DEL MAR	B-115	IMPORTANCIA DEL CONTROL DE TIEMPO Y TEMPERATURA DE MUESTRAS PROCEDENTES DE ATENCIÓN PRIMARIA Y CENTROS DE ESPECIALIDADES	HOSPITAL UNIVERSITARIO 12 DE OCTUBRE	MADRID
DEL RIO MARTIN, MARIA DOLORES;	B-044	ANALISIS DE ANTICUERPOS ANTINUCLEARES POR FLUJOINMUNOENSAYO E INMUNOFLOURESCENCIA INDIRECTA.	HOSPITAL GENERAL UNIVERSITARIO NTRA. SRA. DEL PRADO	TALAVERA DE LA REINA (TOLEDO)
DELGADO PÉREZ, LUCÍA;	B-026	ESTIMACIÓN DE LA INTERFERENCIA POR HEMÓLISIS EN LA DETERMINACIÓN DE LA ENZIMA CONVERTIDORA DE ANGIOTENSINA.	HOSPITAL UNIVERSITARIO CENTRAL DE ASTURIAS	OVIEDO

Autor Primero	Posición	Título	Centro Trabajo	Localidad
DELGADO PÉREZ, LUCÍA;	B-027	VALORES DE REFERENCIA DE CITRATO EN ORINA DE MICCIÓN AISLADA EN POBLACIÓN PEDIÁTRICA.	HOSPITAL UNIVERSITARIO CENTRAL DE ASTURIAS	OVIEDO
DÍAZ BERMÚDEZ, PAULA;	B-100	TEST DE TOXICIDAD PARA LA RECOGIDA DE MUESTRA SEMINAL CON PRESERVATIVO.	CLINICA UNIVERSIDAD DE NAVARRA	MADRID
DÍAZ ZAYAS, M <sup>a</sup> DOLORES;	B-014	ESTUDIO DESCRIPTIVO DE LA DEMANDA DE NT-PROBNP.	HOSPITAL COMARCAL DE LA AXARQUÍA	VELEZ-MÁLAGA
DÍEZ GONZÁLEZ, VERÓNICA;	B-080	ERRORES PREANALÍTICOS MÁS FRECUENTES.	HOSPITAL CLÍNICO UNIVERSITARIO DE VALLADOLID	VALLADOLID
EGIDO ANDRÉS, MARÍA TERESA	B-072	ESTUDIO DE LAS VARIANTES DE LA HEMOGLOBINA POR SEXO	HOSPITAL UNIVERSITARIO DE SALAMANCA	SALAMANCA
FERNÁNDEZ MARTÍNEZ, MARÍA MERCEDES;	B-070	CA 19-9 COMO MARCADOR DE MAL PRONÓSTICO.	HOSPITAL UNIVERSITARIO DE SALAMANCA	SALAMANCA
FERNÁNDEZ MUÑOZ, NAGORE;	B-136	RESULTADOS CRIBADO CANCER COLORRECTAL (CCR).	OSI ARABA	VITORIA-GASTEIZ
FERNÁNDEZ TUDA, ROCÍO;	B-073	IMPLANTACIÓN DEL TUBO OCRE EN LA ANALÍTICA DEL HOSPITAL UNIVERSITARIO DE SALAMANCA.	HOSPITAL UNIVERSITARIO DE SALAMANCA	SALAMANCA
FERNÁNDEZ TUDA, ROCÍO;	B-074	EFFECTIVIDAD DE LA PETICIÓN ELECTRÓNICA PARA LA SOLICITUD DE ANALÍTICA EN EL HOSPITAL UNIVERSITARIO DE SALAMANCA.	HOSPITAL UNIVERSITARIO DE SALAMANCA	SALAMANCA
FLORES MORENO, ADELINA;	B-013	MONITORIZACION DE TACROLIMUS EN EL HOSPITAL UNIVERSITARIO VIRGEN DEL ROCÍO.	HOSPITAL UNIVERSITARIO VIRGEN DEL ROCÍO	SEVILLA
FUENTES RODRÍGUEZ, MARÍA ELENA	B-034	ANÁLISIS COMPARATIVO DE DOS MÉTODOS PARA LA DETERMINACIÓN DE PREALBUMINA	HOSPITAL UNIVERSITARIO NUESTRA SEÑORA DE LA CANDELARIA	S/C TENERIFE
GAGO BERNARDO, BELÉN;	B-087	SCREENING DE PREECLAMPSIA 2022 EN HOSPITAL DE ZAMORA.	HOSPITAL VIRGEN DE LA CONCHA	ZAMORA
GAMA AHUJADO, BEATRIZ;	B-120	IMPORTANCIA DE LA MEDICIÓN DE AMINÓCIDOS Y ÁCIDOS ORGÁNICOS EN PACIENTES CON SOSPECHA DE ENFERMEDADES CONGÉNITAS DEL METABOLISMO.	HOSPITAL UNIVERSITARIO LA PAZ	MADRID
GARCÍA AHUJADO, ANA ISABEL.	B-052	RELACIÓN DEL ÍNDICE DE PROCALCITONINA/PROTEÍNA C REACTIVA, CON DIAGNÓSTICO DE SHOCK SÉPTICO, EN EL HOSPITAL NUESTRA SEÑORA DE SONSOLES, EN EL AÑO 2021.	COMPLEJO ASISTENCIAL DE ÁVILA	ÁVILA
GARCÍA GARCÍA DE LA PARRA, CRISTINA;	B-050	INTERFERENCIA POR POLIMERIZACIÓN PROTEINOGRAMA POR ELECTROFORESIS CAPILAR.	HOSPITAL UNIVERSITARIO DE TOLEDO	TOLEDO
GARCÍA GARCÍA DE LA PARRA, CRISTINA;	B-049	ESTUDIO COMPARATIVO DE DOS SISTEMAS ANALÍTICOS PARA DETERMINACIÓN DE LIPASA SÉRICA FRENTE AL CAMBIO DE EQUIPAMIENTO EN EL LABORATORIO.	COMPLEJO HOSPITALARIO DE TOLEDO	TOLEDO
GARCÍA GONZÁLEZ, CARMEN;	B-005	UTILIDAD DE LA DETERMINACIÓN DE LA MACROPROLACTINA EN UN CASO CLÍNICO.	HOSPITAL PUERTA DEL MAR	CADIZ
GARCÍA GONZÁLEZ, CARMEN;	B-004	VALORACIÓN DE LA CREATINA QUINASA EN UN CONTEXTO CLÍNICO	HOSPITAL PUERTA DEL MAR	CADIZ
GARCÍA MATEOS, VIRGINIA;	B-065	DETERMINACIÓN DEL ETANOL EN EL LABORATORIO DE URGENCIAS.	COMPLEJO ASISTENCIAL DE SALAMANCA	SALAMANCA
GARCÍA MONTES, ENCARNACIÓN;	B-001	TIEMPO DE RESPUESTA DE URGENCIAS EN UN CORE-LAB.	HOSPITAL UNIVERSITARIO PONIENTE	EL EJIDO (ALMERÍA)
GARCÍA PASTOR, MARÍA INMACULADA;	B-112	IMPORTANCIA DEL TEST DE HOESCH EN LA IDENTIFICACIÓN DE CRISIS DE PORFIRIA AGUDA.	HOSPITAL UNIVERSITARIO 12 DE OCTUBRE	MADRID
GARCÍA REGUERO, LAURA;	B-105	VALORES DE REFERENCIA DE OXALATO Y CITRATO EN ORINA DE PRIMERA MUESTRA.	HOSPITAL CLÍNICO SAN CARLOS	MADRID
GARCÍA SÁNCHEZ, MARÍA;	B-079	INCIDENCIA DE LA DIABETES GESTACIONAL EN EL ÁREA ESTE DE VALLADOLID.	HOSPITAL CLÍNICO UNIVERSITARIO DE VALLADOLID	VALLADOLID

Autor Primero	Posición	Título	Centro Trabajo	Localidad
GARCIA SANTAMARIA, LAURA;	B-055	ANÁLISIS DE LA PRECISIÓN Y EXACTITUD EN LA TÉCNICA DE LA BILIRRUBINA TOTAL.	HOSPITAL SANTIAGO APOSTOL	MIRANDA DE EBRO (BURGOS)
GAYOSO RODRÍGUEZ, ANTONIO JESÚS;	B-012	COMPARATIVA DE LA TECNICA DE OSMOLALIDAD EN ORINA DE MICCIÓN ESPONTANEA PRE Y POS CENTRIFUGACION-	HOSPITAL UNIVERSITARIO VIEGEN DEL ROCIO	SEVILLA
GEA LÓPEZ, MARÍA FERNANDA;	B-061	ESTUDIO COMPARATIVO DE LA DETERMINACION DE ALDOSTERONA EN SUERO Y PLASMA.	HOSPITAL UNIVERSITARIO DE SALAMANCA	SALAMANCA
GIL SÁEZ, ELENA;	B-118	PUESTA EN MARCHA DE PRUEBAS DE DIAGNOSTICO EN ALZHEIMER.	HOSPITAL UNIVERSITARIO 12 DE OCTUBRE	MADRID
GONZALEZ MALILLOS, LORENA;	B-090	ANALISIS DE LOS NIVELES DE VITAMINA D EN LA POBLACIÓN DE ZAMORA.	HOSPITAL CLINICO VIRGEN DE LA CONCHA	ZAMORA
GONZÁLEZ MARTÍN, SOFÍA;	B-063	CEA Y CA19-9 EN EL DIAGNÓSTICO DIFERENCIAL DE CÁNCER DE PÁNCREAS VERSUS COLANGIOCARCINOMA.	COMPLEJO ASISTENCIAL UNIVERSITARIO	SALAMANCA
GONZALEZ MONTES, ANA MARIA	B-047	ESTUDIO DE LA ENFERMEDAD GRAVES BASEDOW: IMPORTANCIA DE LA IMPLEMENTACIÓN DE UNA CORRECTA ADECUACIÓN DE LA DEMANDA	HOSPITAL UNIVERSITARIO DE TOLEDO	TOLEDO
GONZALEZ PEREIRA, DAVID;	B-054	ESTUDIO DE CORRELACION PARA LA DETERMINACION DE SODIO EN LAS PLATAFORMAS GEM 5000 Y COBAS C-501 (MODULO ISE).	HOSPITAL SANTOS REYES	ARANDA DE DUERO (BURGOS)
GONZÁLEZ RODRÍGUEZ, NÉLIDA;	B-036	Título: COMPARATIVA DE DOS EQUIPOS: AUTON MAX - SEDIMAX & UN - SERIES.	HOSPITAL UNIVERSITARIO NTRA. SEÑORA DE LA CANDELARIA	S/C TENERIFE
GUIJARRO PÉREZ, ROCÍO;	B-076	ESTUDIO DEL METOTREXATO EN LABORATORIO DE URGENCIAS DEL HOSPITAL UNIVERSITARIO RIO HORTEGA DURANTE 2021-2022	HOSPITAL UNIVERSITARIO RIO HORTEGA	VALLADOLID
GUIJARRO SALAS, ERNESTO JORGE;	B-106	ESTUDIO CONCORDANCIA CRIBADO BENZODIACEPINAS EN ORINA AUS800 VS INDIKO.	INSTITUTO DE MEDICINA DEL LABORATORIO. HOSPITAL CLÍNICO SAN CARLOS	MADRID
GUILLÉN ESTEBAN, PILAR;	B-126	DEPRANOCITOSIS DIAGNOSTICADA POR SEDIMENTO URINARIO.	HOSPITAL UNIVERSITARIO DE MOSTOLES	MOSTOLES
GUTIÉRREZ VELASCO, ADRIÁN;	B-077	EVOLUCIÓN DE DIVERSOS PARÁMETROS EN UN CASO DE TRASPLANTE HEPÁTICO	HOSPITAL UNIVERSITARIO RIO HORTEGA	VALLADOLID
HIDALGO BENÍTEZ, JOSÉ MANUEL	B-119	INTERCAMBIABILIDAD DE RESULTADOS DE BILIRRUBINA MEDIDA EN POINT OF CARE TESTING VS LABORATORIO CENTRAL EN EL SERVICIO DE NEONATOLOGÍA	HOSPITAL UNIVERSITARIO LA PAZ	MADRID
HONRUBIA HERRERA, ROSALÍA;	B-046	CRIBADO DE SANGRE OCULTA EN HECES.	HOSPITAL UNIVERSITARIO DE TOLEDO	TOLEDO
HONRUBIA HERRERA, ROSALÍA;	B-048	UTILIDAD COMO FARMACO DE LA CICLOSPORINA EN LAS ENFERMEDADES REUMÁTICAS.	HOSPITAL UNIVERSITARIO DE TOLEDO	TOLEDO
IVANOVA GERGOVA, CVETELINA;	B-018	DETECCIÓN DE DROGAS DE ABUSO EN LABORATORIO DE BIOQUÍMICA DE URGENCIAS.	HOSPITAL UNIVERSITARIO MIGUEL SERVET	ZARAGOZA
JIMÉNEZ GARCÍA, S;	B-114	INTERCAMBIABILIDAD EN LA DETERMINACIÓN DE NIVELES DE APO A1 Y APO B EN SUERO ENTRE LOS EQUIPOS COBAS C701 (ROCHE) Y OPTILITE (BINDING SITE).	HOSPITAL UNIVERSITARIO 12 DE OCTUBRE	MADRID
LAO SANTIAGO, CRISTINA;	B-093	PREVALENCIA DE HIPOLACTASA EN NUESTRA ÁREA SANITARIA.	CATLAB	VILADECALLS
LEÓN GAÑETE, INMACULADA CONCEPCION;	B-019	IMPORTANCIA DE LA DETERMINACIÓN DE AMONIO EN PLASMA EN EL LABORATORIO DE URGENCIAS.	HOSPITAL UNIVERSITARIO MIGUEL SERVET	ZARAGOZA
LÓPEZ ANDINO, ZALOA	B-132	PROGRAMA DE DETECCIÓN DE CÁNCER COLORRECTAL EN LA CAPV	HOSPITAL UNIVERSITARIO DE ALAVA	VITORIA
LÓPEZ BARDECI, ARÁNZAZU;	B-137	IMPORTANCIA DEL ESTUDIO GENÉTICO EN COAGULOPATÍAS CONGÉNITAS.	OSI ARABA- HUA	VITORIA-GASTEIZ

Autor Primero	Posición	Título	Centro Trabajo	Localidad
LÓPEZ CABAS, JOSE M <sup>o</sup> ;	B-129	CALPROTECTINA FECAL EN EL AREA SANITARIA DE MELILLA EN EL AÑO 2022.	HOSPITAL COMARCAL DE MELILLA	MELILLA
LÓPEZ GONZÁLEZ, ALICIA;	B-122	PERFILES DE LABORATORIO PARA SEGUIMIENTO, EVOLUCIÓN Y PRONÓSTICO DE PACIENTES CON INFECCIÓN AGUDA POR COVID-19.	HOSPITAL UNIVERSITARIO LA PAZ	MADRID
LORENZO VICENTE, MARÍA LOURDES;	B-066	DETERMINACIÓN DE DROGAS DE ABUSO EN EL LABORATORIO DE URGENCIAS.	COMPLEJO ASISTENCIAL DE SALAMANCA	SALAMANCA
MAJANO GÓMEZ, ROSA ANA;	B-051	EVALUACIÓN DE LA INTEGRACIÓN DE LA URGENCIA EN EL CORE.	HOSPITAL UNIVERSITARIO DE TOLEDO	TOLEDO
MÁRQUEZ FLORENCIO, MARIA JOSÉ;	B-128	CELIAQUÍA: MARCADORES EN EL ÁREA DE SALUD DE MELILLA ENTRE 2019-2020.	HOSPITAL COMARCAL DE MELILLA	MELILLA
MARTÍN MARRERO, ELISABET;	B-040	ESTUDIO COMPARATIVO DE LA HAPTOGLOBINA POR NEFELOMETRÍA Y TUBIDIMETRÍA.	HOSPITAL UNIVERSITARIO NTRA. SEÑORA DE LA CANDELARIA	S/C TENERIFE
MARTÍN MOLINA, ELISABET;	B-039	ESTUDIO COMPARATIVO DE LA ALFA-1-ANTITRIPSINA POR NEFELOMETRÍA Y TUBIDIMETRÍA.	HOSPITAL UNIVERSITARIO NTRA. SEÑORA DE LA CANDELARIA	S/C TENERIFE
MARTÍN VEGA, JOSÉ VALERIO;	B-030	OSMOLALIDAD: MEDIDA O CALCULADA.	HOSPITAL UNIVERSITARIO DE GRAN CANARIA DR. NEGRIN	LAS PALMAS DE G.C.
MARTÍN VEGA, JOSÉ VALERIO;	B-031	HEMOGLOBINA A1C (HBA1C). MÉTODO COMPARATIVO COBAS 8000 MODULAR (ROCHE DIAGNOSTICS) & ALINITY C1 SERIES (ABBOTT DIAGNOSTICS).	HOSPITAL UNIVERSITARIO DE GRAN CANARIA DR. NEGRIN	LAS PALMAS DE G.C.
MARTÍN VILLALHOZ, ANA ROSA;	B-138	DESDE EL PINCHAZO AL RESULTADO EN EL LABORATORIO DE URGENCIAS.	HOSPITAL UNIVERSITARIO DE TXAGORRITXU	VITORIA-GASTEIZ
MARTÍNEZ ERCILLA, SONIA	B-116	IMPORTANCIA DE LA RESOLUCIÓN DE INCIDENCIAS PREANALÍTICAS DE CENTROS DE EXTRACCIÓN PERIFÉRICA (ATENCIÓN PRIMARIA Y CENTROS DE ESPECIALIDADES)	HOSPITAL UNIVERSITARIO 12 DE OCTUBRE	MADRID
MARTÍNEZ GÓMEZ, MARÍA JOSÉ;	B-043	PRUEBAS DE LABORATORIO DE URGENCIA Y EL TÉCNICO DE LABORATORIO.	HOSPITAL UNIVERSITARIO NTRA. SRA. DEL PRADO	TALAVERA DE LA REINA (TOLEDO)
MARTÍNEZ GUERRERO, ISABEL;	B-113	ESTUDIO DE LA UTILIDAD DE LA ESPECTROMETRÍA DE MASAS AUTOMATIZADA (CASCADIONTM CLINICAL ANALYZER) EN LA MONITORIZACIÓN DE INMUNOSUPRESORES.	HOSPITAL UNIVERSITARIO 12 DE OCTUBRE	MADRID
MARTINEZ MARTINEZ, ANA ISABEL;	B-130	SEGUIMIENTO DEL CARCINOMA DE OVARIO: A PROPOSITO DE UN CASO.	HOSPITAL UNIVERSITARIO DE ALAVA	VITORIA-GASTEIZ
MARTINEZ RAMOS, MARTA;	B-057	EVALUACION DE UN PROTOCOLO PARA EL RECHAZO DE SOLICITUD DE INMUNOFIJACION EN SUERO.	HOSPITAL UNIVERSITARIO EL BIERZO	PONFERRADA
MATEOS DE TORO, BENJAMIN	B-085	CORRELACIÓN DE VALORES DE VANCOMICINA EN DOS ANALIZADORES DISTINTOS	HOSPITAL CLÍNICO UNIVERSITARIO DE VALLADOLID	VALLADOLID
MATEOS DE TORO, BENJAMIN	B-086	CORRELACIÓN DE VALORES DE AMIKACINA EN DOS EQUIPOS DISTINTOS	HOSPITAL CLÍNICO UNIVERSITARIO DE VALLADOLID	VALLADOLID
MATEOS DE TORO, BENJAMIN;	B-084	CORRELACIÓN DE VALORES DE ÁCIDO VALPROICO EN DOS EQUIPOS DISTINTOS.	HOSPITAL CLÍNICO UNIVERSITARIO DE VALLADOLID	VALLADOLID
MEDIAVILLA PÉREZ, PAULA;	B-140	ESTUDIO DE HORMONAS SEXUALES EN MUJERES TRANS	HOSPITAL UNIVERSITARIO DR. PESET	VALENCIA
MENACHO RAMIREZ, TAMARA;	B-008	UTILIDAD DE LA MONITORIZACIÓN DE TACROLIMUS EN DISTRITO BAHIA DE CADIZ – LA JANDA.	HOSPITAL UNIVERSITARIO PUERTA DEL MAR	CÁDIZ
MENCHÉN SANCHEZ-REY, MIGUELA;	B-111	ESTUDIO DE AMILOIDE A SÉRICO COMO BIOMARCADOR DE GRAVEDAD FRENTE AL COVID-19.	HOSPITAL UNIVERSITARIO 12 DE OCTUBRE	MADRID
MONTES RODRIGUEZ, MARTA;	B-045	ERRORES EN LA FASE PREANALÍTICA.	HOSPITAL UNIVERSITARIO DE TOLEDO	TOLEDO
MONTILLA RODRIGUEZ, M <sup>o</sup> DEL MAR;	B-002	PREANALÍTICA EN EL DIAGNÓSTICO DE DIABETES GESTACIONAL.	HOSPITAL UNIVERSITARIO PONIENTE	EL EJIDO (ALMERIA)



Autor Primero	Posición	Título	Centro Trabajo	Localidad
MORAGUES SALAMANCA, ARIADNA;	B-094	ESTUDIO DE LA FERTILIDAD DURANTE EL PERIODO DEL 2019 AL 2021 EN EL HOSPITAL UNIVERSITARIO JOAN XXIII.	HOSPITAL UNIVERSITARIO JOAN XXIII	TARRAGONA
MORALES AGUILERA, MERCEDES;	B-006	IMMUNOGLOBULINA ESTIMULANTE DE TIROIDES (TSI): COMPARACIÓN DE MÉTODOS.	HOSPITAL UNIVERSITARIO PUERTA DEL MAR	CÁDIZ
MORALES IBÁÑEZ, MARÍA ENCARNACIÓN	B-011	DIAGNÓSTICO DE SEPSIS EN EL LABORATORIO: ESTUDIO COMPARATIVO DE PROTEÍNA C REACTIVA Y PROCALCITONINA	COMPLEJO HOSPITALARIO DE JAÉN	JAÉN
MORÁN CRIADO, MARÍA JESÚS;	B-062	ESTUDIO COMPARATIVO DE LAS DETERMINACIONES DE PCR Y PCT EN PLASMA DE HEPARINA DE LITIO VS PLASMA DE EDTA.	HOSPITAL CLINICO UNIVERSITARIO DE SALAMANCA	SALAMANCA
MUÑOZ CARABALLO, JUANA	B-015	COMPARATIVA DE DOS METODOS PARA LA DETERMINACIÓN DE LA FERRITINA	HOSPITAL COMARCAL AXARQUIA	VELEZ-MÁLAGA
NÚÑEZ GARCÍA M. CARMEN,	B-064	HIPERPLASIA BENIGNA PROSTATICA vs CANCER DE PROSTATA NO METASTASICO, DIAGNOSTICO A TRAVES DEL LABORATORIO.	HOSPITAL CLINICO UNIVERSITARIO DE SALAMANCA	SALAMANCA
OFRECIO GUILLÉN, MARTA;	B-103	ESTUDIO COMPARATIVO DEL RECuento CELULAR EN LÍQUIDOS BIOLÓGICO.	INSTITUTO DE MEDICINA DE LABORATORIO. HOSP. UNIV. CLÍNICO SAN CARLOS	MADRID
ONTORIA PEREZ, BLANCA ESTER;	B-053	ESTUDIO CORRELACIONAL ENTRE DOS REACTIVOS DE TROPONINA T EN SUERO.	HOSPITAL SANTOS REYES	ARANDA DE DUERO (BURGOS)
OÑATE MORAL, JULIA;	B-109	DETERMINACION DE TIROGLOBULINA EVALUANDO LA INTERFERENCIA DE ANTICUERPOS ANTI-TIROGLOBULINA	H. G. U. GREGORIO MARAÑÓN	MADRID
ORTEGA, MARÍA JOSÉ;	B-139	CRIBADO COMBINADO PRENATAL EN NUESTRA ÁREA.	HOSPITAL DR. PESET	VALENCIA
PEREJA NAVARRO, BEATRIZ;	B-099	COMPARACIÓN DE RESULTADOS DE HEMOGLOBINA ANALIZADOS EN EL LABORATORIO CENTRAL Y A PIE DE CAMA DEL PACIENTE (POCT).	CLINICA UNIVERSIDAD DE NAVARRA	MADRID
PAYO ARTEAGA, ALBERTO	B-058	UTILIDAD DE LA DETERMINACION DE LITIO EN EL LABORATORIO DE URGENCIAS	HOSPITAL UNIVERSITARIO DEL BIERZO	PONFERRADA
PEDRAZA BALLARIN, ANA BELEN;	B-020	CASO CLÍNICO: CÁLCULO DE OXALATO CÁLCICO.	HOSPITAL UNIVERSITARIO MIGUEL SERVET	ZARAGOZA
PEREZ PACHON, LAURA	B-134	PROGRAMA DE CRIBADO PRENATAL EN EL LABORATORIO UNIFICADO ARABA	GARCIALABORATORIO UNIFICADO ARABA	VITORIA
PÉREZ, ADRIANA MABEL;	B-117	CIRCUITO PREANALITICO DE LAS MUESTRAS PARA EL DIAGNOSTICO PRENATAL NO INVASIVO (DPNI)	HOSPITAL UNIVERSITARIO 12 DE OCTUBRE	MADRID
PORTILLO JURADO EVA MARÍA;	B-007	CONTRIBUCIÓN DEL LABORATORIO EN EL DIAGNÓSTICO DE GAMMAPATÍAS MONOCLONALES.	HOSPITAL UNIVERSITARIO PUERTA DEL MAR	CÁDIZ
PULIDO COBO, M <sup>º</sup> LOURDES;	B-010	COMPARATIVA EN LA DETERMINACIÓN DE GLUCOSA ENTRE DOS ANALIZADORES DEL HOSPITAL NEUROTRAUMATOLÓGICO DE JAÉN.	HOSPITAL NEUROTRAUMATOLÓGICO	JAÉN
PULIDO FERNÁNDEZ, RAQUEL;	B-121	ADAPTACION DEL SERVICIO DE ANALISIS CLINICOS ANTE LA PANDEMIA DE LA COVID-19 EN EL HOSPITAL UNIVERSITARIO LA PAZ.	HOSPITAL UNIVERSITARIO LA PAZ	MADRID
QUIRANTE SEGADO, ISABEL;	B-059	EVALUACIÓN DE LAS INCIDENCIAS DE LA FASE PREANALÍTICA EN EL LABORATORIO DE URGENCIAS.	HOSPITAL UNIVERSITARIO EL BIERZO	PONFERRADA-LEÓN
RAMÍREZ DOMÍNGUEZ, ESTHER;	B-088	RECUPERACIÓN ESPERMATOZOIDES MÓVILES (REM) Y LA INSEMINACIÓN ARTIFICIAL.	HOSPITAL VIRGEN DE LA CONCHA	ZAMORA
REDONDO RAMIREZ, LAURA;	B-101	VERIFICACIÓN DEL MÉTODO DE ANÁLISIS DEL VORICONAZOL EN EL AUTONALIZADOR INDIKO.	INSTITUTO DE MEDICINA DE LABORATORIO. H. CLÍNICO SAN CARLOS	MADRID
RÍOS MARTÍNEZ, ANA;	B-096	ENSAYO DE INHIBICIÓN (CAP-INHIBICIÓN) EN ALERGOLOGÍA.	HOSPITAL MEXOEIRO	VIGO

Autor Primero	Posición	Título	Centro Trabajo	Localidad
RODRÍGUEZ MORALES, OLGA LUCIANA;	B-028	ESTUDIO COMPARATIVO DE DOS MÉTODOS PARA LA DETERMINACIÓN DE PROCALCITONINA: VIDAS VS ALINITY.	HOSPITAL VIRGEN DE LA PEÑA	PUERTO DEL ROSARIO
RODRÍGUEZ MORALES, OLGA LUCIANA;	B-029	ESTUDIO DE LOS ANTICUERPOS ANTIPEROXIDASA TIROIDE (TPO).	HOSPITAL VIRGEN DE LA PEÑA	PUERTO DEL ROSARIO
ROMERO GARCÍA, PAULA;	B-067	HE4 Y Ca125. MARCADORES TUMORALES DE ELECCIÓN EN EL DIAGNÓSTICO DIFERENCIAL DE CÁNCER DE OVARIO.	HOSPITAL UNIVERSITARIO DE SALAMANCA	SALAMANCA
ROYO GUALLAR, ROSARIO;	B-016	DETERMINACIÓN DE CALPROTECTINA FECAL: LA IMPORTANCIA EN EL LABORATORIO CLÍNICO.	HOSPITAL UNIVERSITARIO MIGUEL SERVET	ZARAGOZA
RUIZ MODREGO, ANA CRISTINA;	B-023	CALPROTECTINA: BIOMARCADOR DE INFLAMACIÓN INTESTINAL	HOSPITAL UNIVERSITARIO MIGUEL SERVET	ZARAGOZA
SÁNCHEZ PORRAS, M <sup>a</sup> ANGELES;	B-091	CASO CLÍNICO: PRESENCIA DE LEVADURAS EN LCR DE PACIENTE PEDIÁTRICO CON DRENAJE VENTRICULAR.	HOSPITAL UNIVERSITARI VALL D'HEBRON	BARCELONA
SANCHEZ SERRANO, MARTA;	B-003	NUEVOS BIOMARCADORES EN DIAGNÓSTICO DE CÓDIGO SEPSIS.	HOSPITAL UNIVERSITARIO PONIENTE	EL EJIDO (ALMERIA)
SANTANA LOZANO, MARÍA FÁTIMA;	B-032	ESTUDIO DE INTERCAMBIABILIDAD DE SUERO A PLASMA EN PETICIONES URGENTES.	COMPLEJO HOSPITALARIO UNIVERSITARIO INSULAR MATERNO INFANTIL	LAS PALMAS DE G.C.
SASTRE GARROTE, ANA MARÍA;	B-060	INTERFERENCIAS EN LA DETERMINACIÓN DE LEUCOCITOS EN ORINA POR TIRA REACTIVA.	HOSPITAL CLÍNICO UNIVERSITARIO DE SALAMANCA	SALAMANCA
SEIJAS SANTAMARIÑA, MARÍA	B-095	DISCRIMINACIÓN DE INSUFICIENCIA CARDÍACA REMITIDOS DESDE ATENCIÓN PRIMARIA MEDIANTE NT-proBNP EN EL ÁREA SANITARIA DE A CORUÑA	HOSPITAL MATERNO INFANTIL TERESA HERRERA	A CORUÑA
SHAMMA VAQUERO, NIZAAR;	B-108	EVALUACIÓN DEL PERCENTIL 99 DE TROPONINA I DE ALTA SENSIBILIDAD EN PACIENTES CON INSUFICIENCIA RENAL.	HOSPITAL CLÍNICO SAN CARLOS	MADRID
SUAREZ SOTO, ICIAR;	B-107	NO CONFORMIDAD CON MATERIAL DE CALIBRACIÓN DE CREATININA: RESOLUCIÓN DE INCIDENCIA.	HOSPITAL CLINICO SAN CARLOS	MADRID
TORIBIO PRIETO, MARÍA DEL CARMEN;	B-075	TIROGLOBULINA EN EL SEGUIMIENTO POSTERAPEÚTICO DEL PACIENTE CON CARCINOMA DE TIROIDES.	HOSPITAL UNIVERSITARIO RIO HORTEGA	VALLADOLID
VALCARCE DELGADO, HUGO;	B-056	CALPROTECTINA FECAL.	HOSPITAL UNIVERSITARIO EL BIERZO	PONFERRADA
VALDEOLIVAS DE OPAZO, LORENA	B-102	RESULTADOS DEL CRIBADO DE PREECLAMPSIA EN EL PRIMER TRIMESTRE DE LA GESTACIÓN	S. ANÁLISIS CLÍNICOS, INSTITUTO DE MEDICINA DE LABORATORIO. H. CLÍNICO SAN CARLOS	MADRID
YÁÑEZ LOPEZ, AMALIA;	B-025	CREATININA SÉRICA.	HOSPITAL UNIVERSITARIO CENTRAL DE ASTURIAS	OVIEDO
YEBRA ELIPE, BELÉN;	B-110	CONDICIONES PREANALÍTICAS PARA LA DETERMINACIÓN DE CORTISOL EN SALIVA.	H. G. U. GREGORIO MARAÑÓN	MADRID

## GENÉTICA

Autor Primero	Posición	Título	Centro Trabajo	Localidad
ALONSO BENAVENTE, MARÍA DE LA PALOMA	G-09	AMILOIDOSIS CARDÍACA CAUSADA POR VARIANTES EN EL GEN TTR	HOSPITAL CLÍNICO UNIVERSITARIO DE SALAMANCA	SALAMANCA
BARBA MIRAMONTES, MARÍA JOSÉ	G-15	TRASLOCACIÓN DEL GEN SRY; A PROPÓSITO DE UN CASO	CHUAC	A CORUÑA
BRAVO MENDOZA, CRISTINA;	G-03	DIAGNÓSTICO GENÉTICO DE LA DEMENCIA FRONTO TEMPORAL.	HOSPITAL UNIVERSITARIO CENTRAL DE ASTURIAS	OVIEDO
CAÑADAS MARTOS, JORGE;	G-01	ESTUDIO DE GENOTIPO DEL GEN DPYD.	HOSPITAL UNIVERSITARIO PUERTA DEL MAR	CÁDIZ
CARRERO BAZ, MARÍA PILAR	G-10	ESTUDIO MEDIANTE SECUENCIACIÓN MASIVA A PACIENTE PEDIÁTRICO CON HIPERCENEMIA PERSISTENTE BAJO SOSPECHA DE DISTROFIA MUSCULAR	COMPLEJO ASISTENCIAL DE SALAMANCA	SALAMANCA

Autor Primero	Posición	Título	Centro Trabajo	Localidad
CARRERO BLÁZQUEZ, MARIA VICTORIA;	G-19	EXPERIENCIA EN LA AUTOMATIZACIÓN DE LA PREPARACIÓN DE LIBRERÍAS EN UN PANEL NGS DE CÁNCER HEREDITARIO.	HOSPITAL UNIVERSITARIO 12 DE OCTUBRE	MADRID
CONDE RODRÍGUEZ, NURIA;	G-06	CASO CLÍNICO: LEUCEMIA MIELOIDE AGUDA CON MUTACIÓN NPM1.	HOSPITAL UNIVERSITARIO DE TOLEDO	TOLEDO
COUSELO NOYA, MARÍA JESÚS;	G-14	OPTIMIZACIÓN Y PUESTA EN MARCHA DE LA TÉCNICA DE SECUENCIACIÓN MASIVA PARA PATOLOGÍAS DE LA SERIE MIELOIDE.	HOSPITAL TERESA HERRERA	A CORUÑA
DÍAZ VEGA MARÍA JESÚS;	G-04	APLICACIONES ACTUALES DE LAS NUCLEÁSAS DE DEDOS DE ZINC (ZFN) EN LA MEDICINA.	CENTRO HOSPITALARIO UNIVERSITARIO INSULAR MATERNO INFANTIL	LAS PALMAS DE G.C.
FERNÁNDEZ SUAREZ, ANA MARIA;	G-02	EL VALOR DEL CARIOTIPO.	HOSPITAL UNIVERSITARIO CENTRAL DE ASTURIAS	OVIEDO
GIRÓ VILLARREAL, ARIADNA;	G-13	AUTENTIFICACIÓN DE LÍNEAS CELULARES HUMANAS MEDIANTE ANÁLISIS DE MICROSATÉLITES.	INSTITUT D'INVESTIGACIONS BIOMEDIQUES AUGUST PI I SUNYER/HOSPITAL CLÍNIC	BARCELONA
GONZALEZ PANCHUELO, RAUL	G-11	ESTUDIO DE EXOMA COMPLETO EN PACIENTE CON HIPOGONADISMO HIPOGONADOTRÓFICO CONGÉNITO: "SÍNDROME DE KALLMAN"	COMPLEJO ASISTENCIAL DE SALAMANCA	SALAMANCA
GONZÁLEZ RIEIRO, ISABEL;	G-16	EFICIENCIA DE LA AUTOMATIZACIÓN EN LA SECUENCIACIÓN DE NUEVA GENERACIÓN (NGS).	CHUC	A CORUÑA
LÓPEZ BARDECI, ARÁNZAZU;	G-23	PREVALENCIA DE ENFERMEDAD PRIÓNICA EN EL PAÍS VASCO EN UNA COHORTE ESTUDIADA EN EL HOSPITAL HUA-TXAGORRITXU.	LABORATORIO CENTRAL OSI ARABA-HUA CCEE	VITORIA-GASTEIZ
MALDONADO SÁNCHEZ, REBECA;	G-08	COMPARACIÓN DE DOS TÉCNICAS MOLECULARES PARA EVALUAR LA INTEGRIDAD DEL ADN GENÓMICO EXTRAÍDO DE TEJIDO PARAFINADO.	HOSPITAL UNIVERSITARIO DE SALAMANCA	SALAMANCA
MARTÍN MARTÍN, ANA;	G-22	VALIDACIÓN DEL MAPEO ÓPTICO DEL GENOMA.	HOSPITAL UNIVERSITARIO INFANTIL NIÑO JESÚS	MADRID
MORENO CASARES, ANTONIA MARÍA;	G-07	EXTRACCIÓN DE ADN: MAGNAPURE COMPACT VS MAGNAPURE 24. RENOVACIÓN DE EQUIPOS. VENTAJAS E INCONVENIENTES.	HOSPITAL UNIVERSITARIO DE TOLEDO	TOLEDO
PANDO ZAPATERO, OMAIRA	G-12	FIBROSIS QUÍSTICA Y ESTERILIDAD MASCULINA	HOSPITAL UNIVERSITARIO RIO HORTEGA	VALLADOLID
RICO RODRIGUEZ, TRINIDAD YOLANDA;	G-17	REORDENAMIENTOS NTRK3 EN CARCINOMA PAPILAR DE TIROIDES.	COMPLEJO HOSPITALARIO UNIVERSITARIO DE SANTIAGO	SANTIAGO DE COMPOSTELA (A CORUÑA)
RODRÍGUEZ ARROYO, MIREN EDURNE;	G-18	VARÓN CON CARIOTIPO 45,X.	HOSPITAL ALVARO CUNQUEIRO	VIGO (PONTEVEDRA)
RODRÍGUEZ PÉREZ, M <sup>a</sup> INÉS;	G-05	ESTUDIO DE ENFERMEDADES GENÉTICAS DEBIDAS A ALELOS EXPANDIDOS.	HOSPITAL UNIVERSITARIO DE CANARIAS	SAN CRISTÓBAL DE LA LAGUNA (TENERIFE)
RUÍZ GIL, BEATRIZ;	G-21	GENÉTICA: PRESENTE, PASADO Y FUTURO.	HOSPITAL UNIVERSITARIO INFANTIL NIÑO JESUS	MADRID
SOLÍS-VEGA, MARÍA ROSARIO;	G-20	VARIABILIDAD FENOTÍPICA EN UNA FAMILIA CON MUTACIONES EN EL GEN MT-ATP8.	HOSPITAL UNIVERSITARIO 12 DE OCTUBRE	MADRID

# HEMATOLOGÍA

Autor Primero	Posición	Título	Centro Trabajo	Localidad
ALONSO MEIRA, NATALIA;	H-58	PREVALENCIA DE LAS HEMOGLOBINOPATÍAS EN EL ÁREA SUR DE PONTEVEDRA.	HOSPITAL ÁLVARO CUNQUEIRO	VIGO (PONTEVEDRA)
ÁLVAREZ PÉREZ, MARÍA SANDRA;	H-57	COMPARACIÓN DE DOS EQUIPOS PARA EL RECuento DE PLAQUETAS: ADVIA 2120 Y ATELLICA HEMA	HOSPITAL ÁLVARO CUNQUEIRO	VIGO (PONTEVEDRA)
ANADÓN FONTANA, MARIA LEIRE;	H-07	IMPORTANCIA EN LA DETECCIÓN DE ANTICUERPOS IRREGULARES EN LAS TRANSFUSIONES SANGUÍNEAS.	HOSPITAL UNIVERSITARIO MIGUEL SERVET	ZARAGOZA
BAJO ALMENDRA, MARIA ASUNCION;	H-31	ALOINMUNIZACIÓN FRENTE A ANTÍGENO DE ALTA INCIDENCIA.	COMPLEJO ASISTENCIAL UNIVERSITARIO DE SALAMANCA	SALAMANCA
BAJO ALMENDRA, MARÍA ASUNCION;	H-29	LA TRANSFUSIÓN EN LA ERA DE LOS MEDICAMENTOS DE TERAPIAS AVANZADAS CAR-T.	COMPLEJO ASISTENCIAL UNIVERSITARIO DE SALAMANCA	SALAMANCA
BERENGUER SAVALL, MARY FRANCIS;	H-85	PANEL DE TUBO ÚNICO DE 11 FLUORESCENCIAS PARA EL ESTUDIO MULTIPARAMETRICO DE ENFERMEDAD MÍNIMA RESIDUAL EN MIELOMA MÚLTIPLE POR CITOMETRÍA DE FLUJO.	HOSPITAL GENERAL UNIVERSITARIO DR. BALMIS	ALICANTE
BLANCO OTERO, ARANZAZU REBECA;	H-22	ENFERMEDAD DE VON WILLEBRAN Y SU ESTUDIO EN EL LABORATORIO.	HOSPITAL UNIVERSITARIO EL BIERZO	PONFERRADA
BUSTOS CARBONELL, MARIA LUISA;	H-19	APROXIMACIÓN DIAGNOSTICA A LA ANEMIA HEMOLITICA, A PROPOSITO DE UN CASO.	HOSPITAL UNIVERSITARIO DE TOLEDO	TOLEDO
CALLADO CASTILLO, ÁLVARO;	H-63	ALTERACIONES HEMATOLÓGICAS EN PACIENTES INFECTADOS POR SARS-COV-2.	INSTITUTO DE MEDICINA DE LABORATORIO. HOSP. UNIV. CLÍNICO SAN CARLOS	MADRID
CARNEROS BLANCO, LAURA;	H-68	BIOBANCO DE MUESTRAS HEMATOLÓGICAS DE PACIENTES INFUNDIDOS CON TERAPIA CAR-T.	FUNDACION DE INVESTIGACION BIOMEDICA DEL HOSPITAL UNIVERSITARIO 12 DE OCTUBRE	MADRID
CASTRO REGADERA, FERNANDO MANUEL;	H-03	DIFERENCIA ENTRE REALIZAR EL HEMOGRAMA EN TUBO DE EDTA Y EN TUBO DE HEPARINA-LITIO CON GEL.	HOSPITAL DE VALME	BELLAVISTA (SEVILLA)
CASTRO REGADERA, FERNANDO MANUEL;	H-04	DIFERENCIA ENTRE REALIZAR COAGULACIÓN EN EL MOMENTO DE LLEGAR LA MUESTRA O REALIZARLA 72 HORAS DESPUES ESTANDO LA MUESTRA REFRIGERADA.	HOSPITAL DE VALME	BELLAVISTA (SEVILLA)
CAZALILLA MORAL, DOLORES	H-02	ESTUDIO DEL HEMOGRAMA PREOPERATORIO Y POST-OPERATORIO EN LA ARTROPLASTIA DE CADERA	LABORATORIO DE URGENCIAS DEL HNT DE JAÉN	JAÉN
CUCALA CERVERA, FÁTIMA;	H-86	ESTUDIO DE ADENOPATÍAS POR CITOMETRÍA DE FLUJO PARA DIAGNÓSTICO DE SÍNDROMES LINFOPROLIFERATIVOS.	HOSPITAL GENERAL UNIVERSITARIO DE CASTELLON	CASTELLON
DÍAZ GIRALDO, DANIELLA;	H-74	ANÁLISIS FERROCINÉTICO DE DONANTES NAVARROS ALEATORIOS EN 2022.	BANCO DE SANGRE Y TEJIDOS DE NAVARRA	PAMPLONA
DÍAZ TIRAPU, IDOIA;	H-75	EVALUACIÓN DE LOS DONANTES NAVARROS POR TIPO DE DONACIÓN EN EL AÑO 2022.	BANCO DE SANGRE Y TEJIDOS DE NAVARRA	PAMPLONA
DIAZ VALDÉS, MARIA JOSÉ;	H-48	TRANSFUSIÓN SANGUINEA EN HOSPITAL A DOMICILIO.	COMPLEJO HOSPITALARIO UNIVERSITARIO DE A CORUÑA	A CORUÑA
DÍAZ VEGA, MARÍA JESÚS;	H-15	ALTERACIONES HEMATOLÓGICAS EN PACIENTES CON LA INFECCION SARS-COV-2.	HOSPITAL UNIVERSITARIO INSULAR MATERNO INFANTIL	LAS PALMAS DE GRAN CANARIA
ESTEVEZ RODRIGUEZ, RAQUEL;	H-08	LINFOCITOSIS, MORFOLOGÍA LINFOIDE.	HOSPITAL UNIVERSITARIO DE CABUEÑES	GIJÓN
FERNÁNDEZ COELLO, MARIA VICTORIA;	H-20	DIMERO D MARCADOR INDIRECTO DE LA ACTIVIDAD TROMBOTICA.	HOSPITAL UNIVERSITARIO "EL BIERZO"	PONFERRADA
FERNANDEZ GARCIA, SANTIAGO;	H-76	DETECCION DE INCIDENCIAS ECN EL TUBO DE HEMOGRAMA.	HOSPITAL UNIVERSITARIO DE NAVARRA	PAMPLONA
FERNANDEZ GARCIA, SANTIAGO;	H-78	INCIDENCIAS EN LAS PSEUDOTROMBOCITOPENIAS DETECTADAS EN EL LABORATORIO.	HOSPITAL UNIVERSITARIO DE NAVARRA	PAMPLONA

Autor Primero	Posición	Título	Centro Trabajo	Localidad
FERNANDEZ GARCIA, SANTIAGO;	H-80	VALORES CRITICOS DEL HEMOGRAMA Y PROTOCOLO DE ACTUACION.	HOSPITAL UNIVERSITARIO DE NAVARRA	PAMPLONA
FERNÁNDEZ ROMÁN, SONIA;	H-62	VALOR DE ANCHO DE BANDA MONOCITARIO COMO MARCADOR DE SEPSIS EN PACIENTES PEDIÁTRICOS DE COVID-19.	HOSPITAL GENERAL UNIVERSITARIO GREGORIO MARAÑÓN	MADRID
FERREIRO PRADO, MARIA CARMEN;	H-54	UTILIDAD DEL DTT EN PRUEBAS DE COMPATIBILIDAD SANGUINEA. A PROPÓSITO DE UN CASO.	CHUVI	VIGO (PONTEVEDRA)
GAGO RODRIGUEZ, MARIA TERESA;	H-36	EVALUACION SOLICITUD DE ESTUDIO DE COAGULACION EN EL LABORATORIO DE URGENCIAS. RECOMENDACIONES NO HACER.	HOSPITAL VIRGEN DE LA CONCHA	ZAMORA
GALISTEO ESCORZA, ARANCHA;	H-70	HEMOGLOBINA RETICULAR Ret-He.	HOSPITAL UNIVERSITARIO SEVERO OCHOA	LEGANÉS (MADRID)
GARCIA FERNANDEZ, GRACIA;	H-17	PRUEBA DE ANTIGLOBULINA DIRECTA POSITIVA EN RECIEN NACIDOS.	HOSPITAL SANTA BARBARA	PUERTOLLANO (CIUDAD REAL)
GARCÍA MÉNDEZ, MARÍA BEGOÑA;	H-11	LOS PLEOCARIOCITOS Y SU RELACIÓN CON LA ANEMIA MEGALOBLASTICA.	HOSPITAL UNIVERSITARIO CENTRAL DE ASTURIAS	OVIEDO
GARCIA POSE, MARIA ASUNCION.	H-50	NEUROBLASTOMA A PROPOSITO DE UN CASO.	HMI TERESA HERRERA	A CORUÑA
GARCÍA SILVA, FRANCISCA;	H-01	ASOCIACIÓN DEL DÉFICIT DE VITAMINA B12 A ANEMIAS MICROCÍTICAS O NORMOCÍTICAS.	HOSPITAL UNILVERSIARIO JEREZ DE LA FRONTERA	JEREZ DE LA FRONTERA (CÁDIZ)
GARCIA TIRADO, ERNESTO;	H-73	IMPORTANCIA ANALITICA DEL DIMERO D EN EL LABORATORIO DE URGENCIAS.	HOSPITAL COMARCAL DE MELILLA	MELILLA
GONZALEZ DEL RIO, MARIA MERCEDES;	H-30	INCOMPATIBILIDAD DE LA PRUEBA CRUZADA DEBIDO A LA PRESENCIA DE VARIOS ALOANTICUERPOS ERITROCITARIOS.	COMPLEJO ASISTENCIAL UNIVERSITARIO DE SALAMANCA	SALAMANCA
GONZÁLEZ MESONERO, MARÍA DEL CARMEN;	H-23	ADIVA 2120i Vs SYSMEX XN-1000. COMPARATIVA ENTRE TECNOLOGÍAS DIFERENTES PARA ESTUDIO DE LA SERIE BLANCA.	CAUSA	SALAMANCA
GUILLÉN ESTEBAN, CARMEN;	H-72	DREPANOCITOS EN ORINA CLAVE PARA EL DIAGNOSTICO DE RASGOS FALCIFORMES, ENFERMEDAD HEMATOLOGICA ATRAVES DE UN CASO.	HOSPITAL UNIVERSITARIO DE MOSTOLES	MOSTOLES (MADRID)
IGLESIAS OTERO, M <sup>a</sup> SOL;	H-51	CALIDAD DE LOS POOLDES DE PLAQUETAS POR CAMBIO DE FRACCIONADORES AUTOMÁTICOS.	AXENCIA GALEGA DE SANGUE, ÓRGANOS E TECIDOS	SANTIAGO DE COMPOSTELA (A CORUÑA)
JANEIRO VARELA, PATRICIA;	H-59	INCIDENCIA DE LA ALOINMUNIZACIÓN EN NUESTRA PRÁCTICA TRANSFUSIONAL	HOSPITAL ALVARO CUNQUEIRO	VIGO (PONTEVEDRA)
JIMÉNEZ RODRÍGUEZ, IVÁN;	H-64	MACROGLOBULINEMIA DE WALDENSTRÖM A PROPÓSITO DE UN CASO CLÍNICO.	INSTITUTO DE MEDICINA DE LABORATORIO. HOSP. UNIV. CLÍNICO SAN CARLOS	MADRID
LAO BRETONES, ROSA;	H-43	IMPLEMENTACIÓN DE UN PROGRAMA DE INTERCOMPARACIÓN DE OBSERVADORES Y DE FORMACIÓN CONTINUADA EN MORFOLOGÍA EN SANGRE PERIFÉRICA EN UN LABORATORIO MULTICÉNTRICO.	CATLAB	VILADECALLS
LEÓN RODRÍGUEZ, MANUEL;	H-12	CRIBADO DE GLUCOSA 6 FOSFATO DESHIDROGENASA EN MIGRANTES A SU LLEGADA A CANARIAS.	HOSPITAL INSULAR- CHUMI	LAS PALMAS DE G.C.
LEÓN RODRÍGUEZ, MANUEL;	H-13	HEMOGLOBINOPATIA CAMPERDAWN: A PROPOSITO DE UN CASO.	HOSPITAL INSULAR- CHUMI	LAS PALMAS DE G.C.
LEÓN RODRÍGUEZ, MANUEL;	H-14	A PROPOSITO DE UN CASO: HEMOGLOBINOPATÍA LÉPORE.	HOSPITAL INSULAR- CHUMI	LAS PALMAS DE G.C.
LLORENTE ALEGRE, EDURNE;	H-84	ESTUDIO COMPARATIVO DE LOS ANALIZADORES ALINITY-SAPPHIRE.	LABORATORIO CENTRAL - HUA CCEE	VITORIA-GASTEIZ
LÓPEZ PEREIRAS, MANUELA;	H-56	ESTUDIO COMPARATIVO DE DOS MÉTODOS PARA RECuento DE PLAQUETAS EN ATÉLICA HEMA.	HOSPITAL ÁLVARO CUNQUEIRO	VIGO (PONTEVEDRA)



Autor Primero	Posición	Título	Centro Trabajo	Localidad
LÓPEZ SÁNCHEZ, PATRICIA;	H-24	RECÉN NACIDO PREMATURO CON EXPRESIÓN ANTIGENICA DÉBIL SISTEMA ABO.	HOSPITAL UNIVERSITARIO SALAMANCA	SALAMANCA
LORES SALCEDO, LORENA;	H-66	CITOMETRIA APLICADA AL CAR-T.	HOSPITAL UNIVERSITARIO 12 DE OCTUBRE	MADRID
LORES SALCEDO, LORENA;	H-67	MONITORIZACIÓN DE LA ENFERMEDAD MINIMA RESIDUAL EN PACIENTES TRATADOS CON CAR-T.	FUNDACION 12 DE OCTUBRE	MADRID
LOSADA GONZALEZ, LUCIA;	H-21	EL PFA-100 EN EL HOSPITAL UNIVERSITARIO DEL BIERZO.	HOSPITAL UNIVERSITARIO EL BIERZO	PONFERRADA
MANZANO CURTO, MARTA;	H-32	ALICUOTADO Y CRIOPRESERVACIÓN DE LINFOCITOS AUTÓLOGOS PARA TERAPIA CAR-T.	COMPLEJO ASISTENCIAL UNIVERSITARIO DE SALAMANCA	SALAMANCA
MARTÍNEZ ITURRI, SARA;	H-77	DETECCION DE INCIDENCIAS EN EL TUBO DE COAGULACION.	HOSPITAL UNIVERSITARIO DE NAVARRA	PAMPLONA
MARTÍNEZ ITURRI, SARA;	H-79	VALORES CRITICOS DE COAGULACION DETECTADOS EN EL LABORATORIO.	HOSPITAL UNIVERSITARIO DE NAVARRA	PAMPLONA
MARTINEZ LOPEZ, AMALIA	H-47	CASO CLÍNICO DE ENFERMEDAD DE VON WILLEBRAND ADQUIRIDO EN PACIENTE CON SISTEMA DE OXIGENACIÓN POR MEMBRANA (ECMO)	CHUAC	LA CORUÑA
MARTINEZ LOPEZ, AMALIA;	H-46	INCIDENCIA DE LAS MUTACIONES DEL FACTOR V LEIDEN Y DE LA PROTOMBINA EN EL ÁREA SANITARIA DE A CORUÑA.	CHUAC	A CORUÑA
MESA SIMARRO, FRANCISCA;	H-05	NEUTROPENIA TRANSITORIA POR SARS-COV2.	HOSPITAL UNIVERSITARIO VIRGEN DEL ROCIO	SEVILLA
MORALES HERRERA, ESTEFANIA	H-40	INTERFERENCIA POR AUTOFLUORESCENCIA EN SOLUCIONES DE LAVADO PARA CITOMETRÍA DE FLUJO	CATLAB, HOSPITAL UNIVERSITARIO MUTUA DE TERRASSA	VILADECALLS
MORALES HERRERA, ESTEFANIA;	H-41	INTERFERENCIA POR AUTOFLUORESCENCIA EN SOLUCIONES DE LAVADO PARA CITOMETRÍA DE FLUJO.	CATLAB	VILADECALLS
MURILLO GRIMA, BEATRIZ;	H-06	INTERFERENCIA POR HEMÓLISIS EN CONTADORES HEMATOLÓGICOS.	HOSPITAL UNIVERSITARIO MIGUEL SERVET	ZARAGOZA
NONIS MÁRQUEZ, SOFÍA AYLÉN.	H-42	UTILIDAD DE LA PRUEBA DE PARALELISMO PARA DIFERENCIAR DÉFICITS DE FACTORES DE COAGULACIÓN DE INHIBIDORES O ANTICOAGULANTES.	CATLAB	VILADECALLS
ORTEGA SÁNCHEZ, IRENE;	H-61	ANCHO DE DISTRIBUCIÓN DE MONOCITOS COMO BIOMARCADOR PARA LA DETECCIÓN PRECOZ DE SEPSIS.	HOSPITAL GENERAL UNIVERSITARIO GREGORIO MARAÑÓN	MADRID
PÉREZ BOO, ANTONIO;	H-52	CONTROL DE ESTERILIDAD SOBRE CONCENTRADOS DE HEMATÍES EN LA AXENCIA DE DOACIÓN DE ÓRGANOS E SANGUE (ADOS). ACTUACION ANTE RESULTADOS NO ESPERADOS.	AXENCIA DE DOACIÓN DE ÓRGANOS E SANGUE (ADOS)	SANTIAGO DE COMPOSTELA (A CORUÑA)
PERMUY FONTAO, JULIO;	H-49	SEGUIMIENTO INMUNOHEMATOLOGICO DE TRASPLANTE DE PROGENITORES HEMATOPOYÉTICOS, EN EL SERVICIO DE TRANSFUSIÓN DEL ÁREA SANITARIA DE A CORUÑA Y CEE (2020-2021).	HOSPITAL UNIVERSITARIO DE A CORUÑA	A CORUÑA
PREDAYES PEÓN, CONCEPCIÓN;	H-09	BIOPSIA MÚDULA ÓSEA.	HOSPITAL UNIVERSITAIO DE CABUEÑES	GUJÓN
PRIETO CARRO, CONCEPCION;	H-28	CONFIRMACION DE TROMBOCITOPENIA INDUCIDA POR HEPARINA MEDIANTE UN NUEVO TEST FUNCIONAL.	HOSPITAL CLINICO UNIVERSITARIO DE SALAMANCA	SALAMANCA
QUINTANA PORTERO, DAVID;	H-60	INCIDENCIA TEST COOMBS DIRECTO EN RECÉN NACIDOS EN CLÍNICA UNIVERSIDAD DE NAVARRA - MADRID.	CLINICA UNIVERSIDAD DE NAVARRA	MADRID
RODRÍGUEZ LORENZO, LORENA	H-10	EFICACIA Y SEGURIDAD DE IDARUCIZUMAB EN LA PRÁCTICA CLÍNICA: A PROPOSITO DE TRES CASOS	HOSPITAL UNIVERSITARIO CENTRAL DE ASTURIAS	OVIEDO
RODRÍGUEZ MEDINA, ÓSCAR LUIS;	H-16	LA INFUSIÓN DE CÉLULAS CAR-T ES UNA REALIDAD EN CANARIAS.	HOSPITAL UNIVERSITARIO DE GRAN CANARIA DR. NEGRIN	LAS PALMAS DE G.C.

Autor Primero	Posición	Título	Centro Trabajo	Localidad
RODRIGUEZ OSORIO, GEMMA;	H-55	TERAPIA CART T ESN CHUVI.	CHUVI	VIGO (PONTEVEDRA)
RODRIGUEZ SÁNCHEZ, ELENA;	H-35	PRUEBA CRUZADA EN ORTHO VISION.	HOSPITAL UNIVERSITARIO RIO HORTEGA	VALLADOLID
RODRIGUEZ SERRANO, IDOIA;	H-81	LOS PACIENTES DE MIELOMA MÚLTIPLE CON ENFERMEDAD MINIMA RESIDUAL NEGATIVA PRESENTAN UNA LINFOPOYESIS B MUTADA Y OLIGOCLONAL.	IMLAB DIAGNOSTICS. UNIVERSIDAD DE NAVARRA	PAMPLONA
ROMERO SÁNCHEZ M <sup>o</sup> DE LAS MERCEDES	H-18	INFECCION FULMINANTE EN PACIENTE ONCOLÓGICO.	HOSPITAL GENERAL UNIVERSITARI CIUDAD REAL	CIUDAD REAL
RUFÍAN VAZQUEZ, LAURA;	H-69	EVALUACIÓN DE RESPUESTA DINÁMICA QUE COMBINA BIOPSIA LÍQUIDA MRD Y PET/TC EN PACIENTES CON LINFOMA FOLICULAR EN LA TERAPIA CON CÉLULAS CART-T.	HOSPITAL 12 DE OCTUBRE	MADRID
SÁNCHEZ LUCÍO, ANA CRISTINA;	H-71	TEST KLEIHAEUER BETKE.	HOSPITAL UNIVERSITARIO SEVERO OCHOA	LEGANÉS (MADRID)
SÁNCHEZ MARTÍN, ANGELA;	H-25	PACIENTE ALOINMUNIZADA DURANTE EL EMBARAZO (ANTI-E) QUE PUEDE PROVOCAR ENFERMEDAD HEMOLÍTICA AL RECIÉN NACIDO.	HOSPITAL UNIVERSITARIO DE SALAMANCA	SALAMANCA
SÁNCHEZ PORRAS, ANGELES;	H-37	VALORACIÓN DE LA NECESIDAD DE UN ALGORITMO DE DETECCIÓN DE AGREGADOS PLAQUETARIOS MEDIANTE TÉCNICAS HIGH-THROUGHPUT EN UN LABORATORIO AUTOMATIZADO, ESTUDIO PILOTO.	HOSPITAL UNIVERSITARI VALL D'HEBRON	BARCELONA
SÁNCHEZ PORRAS, ÁNGELES;	H-38	COMPATIBLE DE PORTADORA DE HEMOGLOBINA S HETEROCIGOTA TRAS HALLAZGO CASUAL AL OBSERVAR DREPANOCITOS EN EL SEDIMENTO URINARIO.	HOSPITAL UNIVERSITARI VALL D'HEBRON	BARCELONA
SÁNCHEZ PORRAS, ÁNGELES;	H-39	DOS CASOS FALSOS POSITIVOS, DESCARTA EL DIAGNÓSTICO DE ENFERMEDAD FALCIFORME Y PERMITE EL DIAGNÓSTICO DE GAMMA-TALASEMIA.	HOSPITAL UNIVERSITARI VALL D'HEBRON	BARCELONA
SÁNCHEZ RAMOS, SANDRA;	H-65	ESTUDIO DE LA LINEALIDAD DE Dímero-D EN EL AUTOANALIZADOR ACL-TOP.	INSTITUTO DE MEDICINA DE LABORATORIO. HOSP. UNIV. CLÍNICO SAN CARLOS	MADRID
SÁNCHEZ, MARÍA PILAR;	H-83	ANOMALÍAS EN LA HEMOGLOBINA, DETECCIÓN PRECOZ.	HOSPITAL DE GALDACANO USANSOLO	GALDACANO-USANSOLO
SÁNCHEZ-VILLARES, INMACULADA;	H-27	EVALUACIÓN DEL RENDIMIENTO Y APLICABILIDAD DE UN KIT DE ENRIQUECIMIENTO DE CÉLULAS B PARA SU IMPLEMENTACIÓN EN EL LABORATORIO	HOSPITAL UNIVERSITARIO DE SALAMANCA	SALAMANCA
SIMON PEREZ, GERMAN RUBEN;	H-44	ANÁLISIS DEL INCREMENTO EN LA REALIZACIÓN DE FENOTIPO EXTENDIDO EN PACIENTES HEMATOLÓGICOS EN EL HOSPITAL SAN PEDRO DE ALCÁNTARA DE CÁCERES DURANTE EL AÑO 2022.	HOSPITAL SAN PEDRO DE ALCANTARA	CÁCERES
VARELA CANOURA, PATRICIA	H-45	IDENTIFICACION DE ANTICUERPOS IRREGULARES EN GESTANTES EN EL COMPLEJO HOSPITALARIO UNIVERSITARIO DE A CORUÑA DURANTE EL AÑO 2021-2022	COMPLEJO HOSPITALARIO DE A CORUÑA	A CORUÑA
VICENTE MOSQUETE, JOSE CARLOS;	H-26	CONFIRMACIÓN DE PRESENCIA DE HEMATIAS A POR ADSORCIÓN Y ELUCIÓN EN PACIENTE POSTRASPLANTE ALOGÉNICO (CPSP).	HOSPITAL UNIVERSITARIO DE SALAMANCA	SALAMANCA
VILLALBA AGUADO, LETICIA MARIA	H-33	VALORACIÓN DE LA HEMÓLISIS EXTRAVASCULAR EN PACIENTES CON ECMO EN EL HURH	HOSPITAL UNIVERSITARIO RIO HORTEGA	VALLADOLID
VILLALBA AGUADO, LETICIA MARÍA	H-34	PRUEBAS ESPECIALES DE COAGULACIÓN EN EL LABORATORIO DE URGENCIAS	HOSPITAL UNIVERSITARIO RIO HORTEGA	VALLADOLID

# INMUNOLOGÍA

Autor Primero	Posición	Título	Centro Trabajo	Localidad
CABEZAS MARCOS, SOFÍA EVANGELINA;	IN-15	A PROPOSITO DE UN CASO: ENCEFALITIS ANTIRRECEPTOR-NMDA EN PACIENTE CON TERATOMA OVÁRICO.	HOSPITAL UNIVERSITARIO RIO HORTEGA	VALLADOLID
CALLEJO DEL POZO, MARIA PAZ;	IN-14	UTILIZACIÓN DE LOS KIT ANTÍGENO ÚNICO PARA LA DETECCIÓN DE ANTICUERPOS DONANTE ESPECÍFICOS EN ESTUDIOS POST-TRASPLANTE SI EL DONANTE ES B*45Y/O DRB1*12.	HOSPITAL CLÍNICO UNIVERSITARIO DE VALLADOLID	VALLADOLID
CASTRO FANDIÑO, JA;	IN-18	ESTUDIO DE ANTICUERPOS IRREGULARES EN DONANTES DE GALICIA.	AGENCIA GALLEGA DE SANGRE, ÓRGANOS Y TEJIDOS	SANTIAGO DE COMPOSTELA (A CORUÑA)
COLMENA GARCÍA, MARTA;	IN-01	DETERMINACIÓN DE HLA-DQA1*05 MEDIANTE PCR-HIBRIDACIÓN CON OLIGONUCLEÓTIDOS ESPECÍFICOS DE SECUENCIA EN PACIENTES CON ENFERMEDAD INFLAMATORIA INTESTINAL EXPUESTOS A TRATAMIENTO ANTI-TNF.	HOSPITAL UNIVERSITARIO PUERTA DEL MAR	CÁDIZ
CUEVAS PÉREZ, ISABEL;	IN-07	DIAGNÓSTICO DE HEMOCROMATOSIS-HFE EN ASTURIAS.	HOSPITAL UNIVERSITARIO CENTRAL DE ASTURIAS	OVIEDO
DÍAZ VILLA, ANA	IN-06	ANÁLISIS DE LA ESTABILIDAD DEL TIEMPO DE RECUENTO DE LAS POBLACIONES LEUCOCITARIAS DEL LAVADO BRONCOALVEOLAR ESTUDIADAS POR CITOMETRÍA DE FLUJO	HOSPITAL UNIVERSITARIO CENTRAL DE ASTURIAS	OVIEDO
JIMÉNEZ HERNÁNDEZ, MARÍA ISABEL;	IN-12	EL PRE-TRATAMIENTO DE SUELOS DE PACIENTES CANDIDATOS A TRASPLANTE RENAL REDUCE LA CANTIDAD DE REACCIONES ANTI HLA INESPECÍFICAS.	LABORATORIO DE HLA- BIOLOGÍA MOLECULAR	SALAMANCA
LÓPEZ UCEDA, BÁRBARA;	IN-21	PRESENCIA DE LOS GENES HLA-C Y KIR ASOCIADOS CON LA DISMINUCIÓN DE ABORTOS DE REPETICIÓN.	HOSPITAL CLÍNICO SAN CARLOS	MADRID
MENA LLAMAS, INMACULADA;	IN-03	DESCRIPCIÓN DE NUEVOS ALELOS HLA MEDIANTE TIPAJE DE ALTA RESOLUCIÓN POR SECUENCIACIÓN MASIVA (PCR-NGS). NUESTRA EXPERIENCIA.	HOSPITAL UNIVERSITARIO PUERTA DEL MAR	CÁDIZ
MENADAS MORENO, NAIARA;	IN-22	COMPARACIÓN DE MÉTODOS PARA LA DETERMINACIÓN DE CTD.	HOSPITAL UNIVERSITARIO DE ALAVA	VITORIA-GASTEIZ
MOLINA GARCÍA, MANUELA;	IN-04	GESTIÓN DE LA DEMANDA EN EL ESTUDIO INICIAL DE LA ALERGIA.	HOSPITAL COMARCAL DE LA AXARQUÍA	VELEZ-MÁLAGA
PÉREZ ALMEIDA, YAIZA;	IN-08	VALIDACIÓN DE LA EXTRACCIÓN DE ADN A PARTIR DE HISOPO BUCAL PARA TIPIFICACIÓN DE HLA EN PACIENTES CON LEUCOPENIA.	HOSPITAL UNIVERSITARIO DE GRAN CANARIA DR. NEGRIN	LAS PALMAS DE G.C.
PÉREZ PÉREZ, ANA ESPERANZA;	IN-02	DISEÑO Y VALIDACIÓN DE UNA TÉCNICA DE TIPAJE DE HLA-B*27 BASADO EN CEBADORES ESPECÍFICOS DE SECUENCIA (PCR-SSP).	HOSPITAL UNIVERSITARIO PUERTA DEL MAR	CÁDIZ
REDONDO CHOZAS, MARIA DOLORES;	IN-10	IDENTIFICACIÓN DE ANTICUERPOS IRREGULARES EN GESTANTES DURANTE EL AÑO 2022 EN EL HOSPITAL UNIVERSITARIO DE TOLEDO (HUT)	HOSPITAL UNIVERSITARIO DE TOLEDO	TOLEDO
RODRÍGUEZ VICENTE, NATALIA;	IN-19	EVALUACIÓN DE LA RESPUESTA CELULAR Y HUMORAL TRAS EL BOOSTER FRENTE AL SARS-COV-2 EN PACIENTES CON CÁNCER SÓLIDO.	HOSPITAL CLÍNICO SAN CARLOS	MADRID
ROMERO SÁNCHEZ, Mª DE LAS MERCEDES;	IN-09	VALOR PRONÓSTICO DE LA RELACION NEÚTROFILOS/LINFOCITOS EN PACIENTES ONCOLÓGICOS TRATADOS CON INMUNOTERAPIA.	HOSPITAL GENERAL UNIVERSITARIO DE CIUDAD REAL	CIUDAD REAL
SÁNCHEZ SALAZAR, MARÍA ISABEL;	IN-11	UTILIDAD CLÍNICA DE LA APLICACIÓN DE UN ALGORITMO DE TRABAJO EN CADENA PARA LA DETECCIÓN DE AUTOANTICUERPOS EN MIOPATÍAS INFLAMATORIAS.	COMPLEJO ASISTENCIAL UNIVERSITARIO DE LEÓN	LEÓN

Autor Primero	Posición	Título	Centro Trabajo	Localidad
SANCHO GARCÍA, ALEJANDRA;	IN-05	INTERFERENCIA DEL DARATUMUMAB EN LA INMUNOFUJACION. A PROPOSITO DE UN CASO.	HOSPITA UNIVERSITARIO LOZANO BLESA	ZARAGOZA
VÁZQUEZ CASTRO, MARCOS;	IN-17	EVALUACIÓN DE UNA TÉCNICA DE TIPAJE HLA BASADA EN NGS CON FINES DE TRASPLANTE.	AGENCIA GALLEGA DE SANGRE, ÓRGANOS Y TEJIDOS	SANTIAGO DE COMPOSTELA (A CORUÑA)
VICENTE PARRA, ARIADNA;	IN-13	LA TIPIFICACIÓN HLA DE ALTA RESOLUCIÓN AUMENTA EL ACCESO AL TRASPLANTE RENAL EN RECEPTORES ALTAMENTE SENSIBILIZADOS.	HOSPITAL UNIVERSITARIO SALAMANCA	SALAMANCA
VISÚS CLAVERO, NOEMÍ	IN-16	PREPARACIÓN DE CÉLULAS T-CAR PARA INFUSIÓN	VHIO. VALL D'HEBRON INSTITUT D'ONCOLOGÍA	BARCELONA
ZAMORANO HIPÓLITO ESPERANZA,	IN-20	UN NUEVO POSIBLE BIOMARCADOR DIAGNOSTICO DE INMUNODEFICIENCIAS HUMORALES.	HOSPITAL CLÍNICO SAN CARLOS	MADRID

## MICROBIOLOGÍA

Autor Primero	Posición	Título	Centro Trabajo	Localidad
ABELLA ALBRICH, M. ANGELA;	M-062	¿LA AUTOMATIZACIÓN TOTAL DEL LABORATORIO (TLA) AFECTA A LA VIABILIDAD DE NEISSERIA GONORRHOEA EN EL CULTIVO DE MUESTRAS GENITALES?	CATLAB	VILADECALLS
ALBERT MARTEORELL, MARÍA	M-101	DIAGNOSTICO MOLECULAR DE PARASITOSIS INTESTINALES: ENTAMOEBA HISTOLYTICA DE OCTUBRE 2021 A 2022	HOSPITAL UNIVERSITARIO Y POLITECNICO LA FE	VALENCIA
ÁLVAREZ JUSTEL, ALBA; ÁLVAREZ JUSTEL, ALBA;	M-037	EVALUACIÓN DE UNA TÉCNICA DE PCR-LAMP PARA LA DETECCIÓN RÁPIDA DE STAPHYLOCOCCUS AUREUS METICILIN-RESISTENTES EN HEMOCULTIVOS.	HOSPITAL UNIVERSITARIO MARQUES DE VALDECILLA	SANTANDER
ALVAREZ VAZQUEZ, MERCEDES;	M-041	ESTAFILOCOCCUS AUREUS RESISTENTE A METICILINA	HOSPITAL UNIVERSITARIO EL BIERZO	PONFERRADA
ARJONA CAMACHO, PILAR;	M-063	DIAGNÓSTICO MOLECULAR DE GASTROENTERITIS AGUDA COMUNITARIA MEDIANTE METODOLOGÍA DE SCREENING POOLING.	CATLAB	VILADECALLS
BARREIRO GARCÍA, TANIA;	M-044	LEISHMANIASIS EN EL ÁREA DE SALUD DE LEÓN: REVISIÓN DE CASOS EN LOS ÚLTIMOS 10 AÑOS (2012-2022)	COMPLEJO ASISTENCIAL UNIVERSITARIO DE LEÓN	LEÓN
BAYÓN SÁNCHEZ, M <sup>a</sup> ELENA;	M-049	SENSIBILIDAD ANTIMICROBIANA DE ENTEROBACTERIAS PRODUCTORAS DE BETALACTAMASA DE ESPECTRO EXTENDIDO (BLEE) AISLADAS EN HEMOCULTIVOS EN EL COMPLEJO ASISTENCIAL DE SALAMANCA (CAUSA) DESDE 2019 A 2022.	HOSPITAL UNIVERSITARIO DE SALAMANCA	SALAMANCA
BEN CHEKROUN MZAOURI KAOUTAR,	M-084	INFLUENCIA DEL GENERO SOBRE LAS INFECCIONES RESPIRATORIAS AGUDAS (IRAS).	HOSPITAL COMARCAL DE MELILLA	MELILLA
BOLAÑOS MACÍAS, ROSA DELIA;	M-024	CONTROL VACUNAL DE SARAMPION Y OTRAS INFECCIONES EXANTEMÁTICAS EN EL PERSONAL SANITARIO EN EL ÁREA SUR DE GRAN CANARIA.	HOSPITAL UNIVERSITARIO INSULAR DE GRAN CANARIA	LAS PALMAS DE G.C.
BOLAÑOS MACÍAS, ROSA DELIA;	M-025	DETERMINACIÓN DE CARGAS VIRALES EN BIOLOGÍA MOLECULAR: COBAS 6800.	HOSPITAL UNIVERSITARIO INSULAR MATERNO-INFANTIL DE GRAN CANARIA	LAS PALMAS DE G.C.
BOLAÑOS MACÍAS, ROSA DELIA;	M-026	DIAGNÓSTICO MOLECULAR DE LA VARICELA EN LCR.	HOSPITAL UNIVERSITARIO INSULAR MATERNO-INFANTIL DE GRAN CANARIA	LAS PALMAS DE G.C.
CABREIRO-FERNÁNDEZ, BLANCA ROSA;	M-091	UTILIDAD DE UNA NUEVA TÉCNICA DE IDENTIFICACIÓN BACTERIANA DIRECTA MEDIANTE ESPECTROMETRÍA DE MASAS A PARTIR DE HEMOCULTIVOS POSITIVOS.	HOSPITAL UNIVERSITARIO DE ALAVA	VITORIA-GASTEIZ

Autor Primero	Posición	Título	Centro Trabajo	Localidad
CARREÑO GARCÍA, REBECA;	M-043	ASIAMIENTOS DE MYCOBACTERIUM CHIMAERA Y OTRAS MICOBACTERIAS EN CULTIVOS AMBIENTALES DE CIRUGIA CARDIACA EN EL COMPLEJO ASISTENCIAL UNIVERSITARIO DE LEÓN (2017-2022).	COMPLEJO ASISTENCIAL UNIVERSITARIO DE LEÓN	LEÓN
CASANOVA CANO, ESTEFANÍA;	M-081	PREVALENCIA DEL VIRUS DEL PAPILOMA HUMANO EN UN ÁREA SANITARIA DE LA COMUNIDAD DE MADRID CON CRIBADO OPORTUNISTA.	HOSPITAL UNIVERSITARIO RAMÓN Y CAJAL	MADRID
CASTILLO GUTIERREZ, ANTONIA INMACULADA;	M-001	COMPARATIVA ENTRE DOS MÉTODOS DE DETECCIÓN DE ANTICUERPOS FRENTE A SARS-COV-2.	HOSPITAL UNIVERSITARIO PONIENTE	EL EJIDO (ALMERIA)
CASTRO PERALEJO, AARÓN;	M-058	INFECCIÓN POR VIRUS DE LA VIRUELA DEL MONO (MONKEYPOX) EN CASTILLA Y LEÓN DURANTE EL AÑO 2022.	HOSPITAL UNIVERSITARIO RÍO HORTEGA	VALLADOLID
CASTRO SÁNCHEZ, SERGIO;	M-048	ESTUDIO DE LA PREVALENCIA DE LA GRIPE DETECTADO POR PCR EN EL ÁREA DE SALUD DE SALAMANCA DURANTE EL PERIODO DE 2019-2022.	HOSPITAL UNIVERSITARIO DE SALAMANCA	SALAMANCA
CLEMENTE AGUILAR, MARIA DEL MAR;	M-050	ESTUDIO DE PRUEBA CONFIRMATORIA Y CARGA VIRICA EN PACIENTES CON SEROLOGÍA POSITIVA PARA DIAGNÓSTICO DE INFECCIÓN POR VIH (2015-2022) EN EL COMPLEJO ASISTENCIAL UNIVERSITARIO DE SALAMANCA.	COMPLEJO ASISTENCIAL UNIVERSITARIO DE SALAMANCA	SALAMANCA
COBOS FRILE, SUSANA;	M-090	RESPUESTA INMUNITARIA POSTVACUNAL CON ARNm FRENTE SARS-COV-2.	HOSPITAL UNIVERSITARIO DE CRUCES	CRUCES-BARAKALDO
CONDE CAÑAMERO, MONTSEERAT;	M-039	SENSIBILIDAD A CEFIDROCOL EN CEPAS DE ACINETOBACTER BAUMANNII MULTIRRESISTENTES AISLADAS EN EL COMPLEJO HOSPITALARIO UNIVERSITARIO DE TOLEDO.	COMPLEJO HOSPITALARIO UNIVERSITARIO DE TOLEDO	TOLEDO
CORUJO URÍA ANA MARÍA;	M-017	EL FILM ARRAY COMO MÉTODO DE DETECCIÓN/ IDENTIFICACIÓN CUALITATIVA.	HOSPITAL UNIVERSITARIO CENTRAL DE ASTURIAS	OVIEDO
DE ABAJO AGUADO, NOELIA	M-057	DETECCIÓN DEL H. PYLORI MEDIANTE MÉTODO CUALITATIVO EN HECEs.	HOSPITAL UNIVERSITARIO RÍO HORTEGA	VALLADOLID
DE LA FUENTE HERNÁNZ, SAGRARIO;	M-080	EL PAPEL DEL TÉCNICO DE LABORATORIO EN EL RECONOCIMIENTO DE LAS INFECCIONES POR CYSTOSPORES BELLI.	HOSPITAL UNIVERSITARIO RAMÓN Y CAJAL	MADRID
DELGADO MANZANO, MIGUEL ÁNGEL;	M-021	ETIOLOGÍA DE LOS HEMOCULTIVOS CON Candida spp. (2013 - 2022) EN UN HOSPITAL TERCIARIO. CONTRIBUCIÓN DE LOS VIALES ANAEROBIOS PARA LA DETECCIÓN DE LAS FUNGEMIAS.	HOSPITAL UNIVERSITARIO SON ESPASES	PALMA DE MALLORCA
DÍAZ DÍAZ, MARÍA AUXILIADORA.	M-028	DIAGNÓSTICO URGENTE DE INFECCIONES GASTROINTESTINALES POR PCR EN UN HOSPITAL DE 3º NIVEL.	COMPLEJO HOSPITALARIO UNIVERSITARIO INSULAR MATERNO INFANTIL DE GRAN CANARIA	LAS PALMAS DE G.C.
DOBARAN INSAUSTI, GERAXANE;	M-089	VIGILANCIA GENÓMICA DEL SARS-COV-2 EN EL HOSPITAL DE CRUCES: COMPARACIÓN DE DOS MÉTODOS DE SECUENCIACIÓN.	HOSPITAL UNIVERSITARIO DE CRUCES	BARAKALDO
DOLZ LÓPEZ, CRISTINA;	M-100	ESTUDIO DE SENSIBILIDAD DE MYCOBACTERIUM TUBERCULOSIS POR ANTILOGRAMA Y FLUORO TIPO MBDR.	HOSPITAL UNIVERSITARIO Y POLITÉCNICO LA FE	VALENCIA
FABIÁN MATEO, CATALINA;	M-094	REPERCUSIÓN EN EL DIAGNÓSTICO MICROBIOLÓGICO DE TUBERCULOSIS ANTES, DURANTE Y DESPUÉS DE LA PANDEMIA POR SARS-COV-2.	HOSPITAL UNIVERSITARIO DE ALAIA	VITORIA-GASTEIZ
FAFIÁN ARES, MARÍA LUISA;	M-069	LA MUJER EN EDAD FÉRTIL: PREVALENCIA Y SUSCEPTIBILIDAD DE INFECCIÓN POR TOXOPLASMA GONDII EN EL ÁREA SANITARIA DE A CORUÑA.	CHUAC	A CORUÑA



Autor Primero	Posición	Título	Centro Trabajo	Localidad
FERNÁNDEZ-ÁLVAREZ, TERESA MARÍA;	M-092	ESTUDIO DE SENSIBILIDAD ANTIBIÓTICA DIRECTA A PARTIR DE HEMOCULTIVOS POSITIVOS EN EL HOSPITAL UNIVERSITARIO DE ALAVA.	HOSPITAL UNIVERSITARIO DE ALAVA	VITORIA-GASTEIZ
FERREIRO DÍAZ, HELENA;	M-076	ESTUDIO DE LA INFECCIÓN RESPIRATORIA AGUDA EN PACIENTES PEDIÁTRICOS E INMUNODEPRIMIDOS EN EL ÁREA DE LUGO.	HOSPITAL UNIVERSITARIO LUCAS AUGUSTI	LUGO
FERRERO RODRIGUEZ, LAURA;	M-055	CIRCULACIÓN DE LOS VIRUS RESPIRATORIOS DURANTE EL PERÍODO PANDÉMICO, MÁS ALLÁ DEL SARS-COV-2.	HOSPITAL CLÍNICO UNIVERSITARIO DE VALLADOLID	VALLADOLID
FORNALS LÓPEZ, ANA MARÍA;	M-099	EVALUACIÓN DE UNA TÉCNICA DE QUIMIOLUMINISCENCIA EN EL DIAGNÓSTICO DE FIEBRE Q.	HOSPITAL UNIVERSITARIO Y POLITECNICO LA FE	VALENCIA
FRANCO VILLOTA, VARINIA;	M-082	DIAGNÓSTICO SEROLÓGICO DEL SARS-COV-2 EN EL HOSPITAL UNIVERSITARIO PUERTA DE HIERRO MAJADAHONDA.	HOSPITAL UNIVERSITARIO PUERTA DE HIERRO	MAJADAHONDA (MADRID)
GALVE MARTÍNEZ, MERCEDES;	M-061	COMPARACIÓN DE DOS TÉCNICAS PARA LA DETECCIÓN DE ANTIGENURIA DE <i>Streptococcus pneumoniae</i> .	CATLAB	VILADECALLS (BARCELONA)
GARCÍA DELGADO, MELISA;	M-036	ESTUDIO DE LA INCIDENCIA DE <i>KLEBSIELLA PNEUMONIE</i> DEL TIPO NDM EN EL HOSPITAL UNIVERSITARIO DE CANARIAS.	HOSPITAL UNIVERSITARIO DE CANARIAS	SAN CRISTOBAL DE LA LAGUNA-(TENERIFE)
GARCÍA MONTES, M <sup>a</sup> TERESA;	M-045	INCIDENCIA DE LA HEPATITIS E EN EL HOSPITAL DE SALAMANCA EN EL AÑO 2022.	HOSPITAL UNIVERSITARIO DE SALAMANCA	SALAMANCA
GARCÍA VALIENTE, MARÍA ROCÍO	M-047	VIRUS RESPIRATORIO SINCTIAL (VRS) EN SALAMANCA	HOSPITAL UNIVERSITARIO DE SALAMANCA	SALAMANCA
GONZÁLEZ ARBESÚ, MARTA MARÍA;	M-016	ANÁLISIS DE LOS RESULTADOS DE MONITORIZACIÓN DE NIVELES SÉRICOS DE ANTIBIÓTICOS EN UN HOSPITAL TERCARIO.	HOSPITAL UNIVERSITARIO CENTRAL DE ASTURIAS	OVIEDO
GRACIA GRATALOUP, YOLANDA;	M-013	ESTUDIO DE UN BROTE DE ENTEROCOCCUS FAECIUM EN NUESTRA ÁREA DE SALUD.	HOSPITAL UNIVERSITARIO MIGUEL SERVET	ZARAGOZA
GUERRERO CRESPILO, ÁNGELA M.;	M-005	EVALUACIÓN DE LA CITOMETRÍA DE FLUJO COMO MÉTODO DE CRIBADO PARA ORINAS EN EL HOSPITAL VIRGEN DE LA VICTORIA DE MÁLAGA.	HOSPITAL VIRGEN DE LA VICTORIA	MALAGA
GUERRERO CRESPILO, ANGELA M <sup>a</sup> ;	M-006	¿HAY DIFERENCIA EN LA EPIDEMIOLOGÍA Y SENSIBILIDAD DE <i>N. GONORRHOEA</i> EN EL DISTRITO DE MÁLAGA OESTE Y ÁREA SANITARIA DE ÁLAVA?	HOSPITAL VIRGEN DE LA VICTORIA	MÁLAGA
HEREDERO MUÑOZ, ANA MARÍA;	M-060	ANÁLISIS DE LOS RESULTADOS DE UN TEST IGRA PARA DETECCIÓN DE INFECCIÓN TUBERCULOSA LATENTE EN TRABAJADORES DEL ÁREA DE SALUD DE UN HOSPITAL TERCARIO.	HOSPITAL UNIVERSITARIO RIO HORTEGA	VALLADOLID
IBÁÑEZ DE OPAJUA SAEZ DE VICUÑA, ESTIBALIZ;	M-093	IMPACTO DE UNA PCR MULTIPLEX EN EL DIAGNOSTICO DE LAS BACTERIAS ENTROPATOGENAS	HOSPITAL UNIVERSITARIO DE ALAVA	VITORIA
IGLESIAS LOZANO, RAMÓN;	M-052	ANÁLISIS POR PCR DE LAS INFECCIONES DE TRANSMISIÓN SEXUAL EN EL COMPLEJO HOSPITALARIO DE SALAMANCA.	HOSPITAL UNIVERSITARIO DE SALAMANCA	SALAMANCA
IGLESIAS LOZANO, RAMÓN;	M-053	PREVALENCIA, ETIOLOGÍA Y EPIDEMIOLOGÍA DE LA VAGINITIS CANDIDÍASICA EN EL ÁREA SANITARIA DE SALAMANCA.	HOSPITAL UNIVERSITARIO DE SALAMANCA	SALAMANCA
IGLESIAS LOZANO, RAMÓN;	M-054	ESTUDIO EPIDEMIOLÓGICO DE LA VAGINITIS AERÓBICA EN EL ÁREA DE SALUD DE SALAMANCA.	HOSPITAL UNIVERSITARIO DE SALAMANCA	SALAMANCA
IZQUIERDO SÁNCHEZ, OLAYA;	M-018	ESTUDIO DE CAMPYLOBACTER Y SU VALORACIÓN POR DOS TÉCNICAS EN UN HOSPITAL DE TERCER NIVEL.	HOSPITAL CENTRAL UNIVERSITARIO DE ASTURIAS	OVIEDO

Autor Primero	Posición	Título	Centro Trabajo	Localidad
LLAMAS COSTALES, ELENA	M-014	DIAGNÓSTICO DE DERMATOMICOSIS: EVALUACIÓN DE LA TÉCNICA ADN DERMATOMICOSIS EUROARRAY EN COMPARACIÓN CON EL CULTIVO MICOLÓGICO	HOSPITAL UNIVERSITARIO CENTRAL DE ASTURIAS	OVIEDO
LOPEZ BOVEDA, LETICIA;	M-079	UN CLUSTER DE SARS-CoV AY.4.2: DOMINANTE EN EL NOROESTE DE ESPAÑA.	HOSPITAL MEXOEIRO	VIGO (PONTEVEDRA)
LOPEZ GUTIERREZ, MONTSERRAT;	M-009	CARACTERÍSTICAS EPIDEMIOLÓGICAS DE SARS-COV-2 EN EL ÚLTIMO AÑO.	HOSPITAL COMARCAL DE LA AXARQUÍA	VELEZ-MÁLAGA
LOPEZ LOPEZ, MARIA ISABEL;	M-073	CAMBIO METODOLÓGICO EN LA SIEMBRA DE ORINAS EN EL HOSPITAL UNIVERSITARIO LUCUS AUGUSTI DE LUGO.	HOSPITAL UNIVERSITARIO LUCUS AUGUSTI	LUGO
LÓPEZ SÁNCHEZ, MANUEL;	M-010	ETIOLOGÍA INFECCIOSA DE ÚLCERAS GENITALES EN EL ÁREA SUR DE SEVILLA MEDIANTE PCR MÚLTIPLE A TIEMPO REAL.	HOSPITAL DE VALME	SEVILLA
MARTEL MARTEL, CARMEN DELIA;	M-022	CONFIRMACIÓN DE ANTICUERPOS IGG FRENTE AL VIRUS DE LA HEPATITIS CUANDO LAS PRUEBAS DE CRIBADO NO PRESENTAN LA REACTIVIDAD MÁXIMA.	HOSPITAL UNIVERSITARIO DE GRAN CANARIA DR. NEGRIN	LAS PALMAS DE GRAN CANARIA
MARTÍNEZ CAMEO, NIEVES FELISA;	M-012	DIAGNÓSTICO DIFERENCIAL DE MONKEYPOX Y OTROS MICROORGANISMOS PRODUCTORES DE ÚLCERAS.	HOSPITAL UNIVERSITARIO MIGUEL SERVET	ZARAGOZA
MARTINEZ HUGUET, MIGUEL;	M-102	RESPUESTA INMUNITARIA HUMORAL Y CELULAR FRENTE AL SARS-COV-2 EN PACIENTES INMUNODEPRIMIDOS DE ALTO RIESGO.	HOSPITAL UNIVERSITARIO Y POLITECNICO LA FE	VALENCIA
MARTINEZ SANCHEZ, JOSE ANTONIO;	M-095	PREVALENCIA HELICOBACTER PYLORI DEPARTAMENTO DE SALUD 21 COMUNIDAD VALENCIANA	HOSPITAL VEGA BAJA	ORIHUELA (ALICANTE)
MARTINEZ SANDONIS, NEREA;	M-088	LEGIONELLA PNEUMOPHILIA EN EL LABORATORIO DE URGENCIAS.	HOSPITAL UNIVERSITARIO DE BASURTO	BILBAO
MOLINA VEGARA, BEATRIZ;	M-097	VARIANTES SARS-COV-2 EN NUESTRO DEPARTAMENTO DE SALUD 21 COMUNIDAD VALENCIANA.	HOSPITAL VEGA BAJA	ORIHUELA (ALICANTE)
MORAGUES SALAMANCA, ARIADNA;	M-066	ESTUDIO COMPARATIVO DEL VRS / INFLUENZA A / INFLUENZA B DURANTE EL PERIODO DE 2020 – 2022 EN EL HOSPITAL UNIVERSITARIO JOAN XXIII.	HOSPITAL UNIVERSITARIO JOAN XXIII	TARRAGONA
MORAGUES SALAMANCA, ARIADNA;	M-067	ESTUDIO EVOLUTIVO DE LAS ITS EN EL HOSPITAL UNIVERSITARIO JOAN XXIII EN EL PERIODO 2020-2022.	HOSPITAL UNIVERSITARIO JOAN XXIII	TARRAGONA
MORAGUES SALAMANCA, ARIADNA;	M-068	DETECCIÓN DE DIFERENTES INFECCIONES RESPIRATORIAS AGUDAS: COMPARACIÓN ENTRE FilmArray Respiratory Panel y SD BIOSENSOR STANDARD TM F2400.	HOSPITAL UNIVERSITARIO JOAN XXIII	TARRAGONA
MORALES MEJÍAS, ADRIANA;	M-034	LA PANDEMIA DEL SARS-COV2. MÁS QUE UN VIRUS. AUMENTO DE LAS ENTEROBACTERIAS PRODUCTORAS DE CARBAPENEMASAS,	HOSPITAL UNIVERSITARIO NTRA. SRA. DE LA CANDELARIA	S/C TENERIFE
MUÑO ANDRADE, M <sup>a</sup> JOSÉ;	M-070	EPIDEMIOLOGÍA GENÓMICA DE KLEBSIELLA PNEUMONIAE PRODUCTORA DE CARBAPENEMASAS EN EL ÁREA SANITARIA DE A CORUÑA, 2022.	CHUAC	A CORUÑA
NIETO SEGURA, CATALINA	M-002	CRIBADO DE LA HEPATITIS C UNA ESTRATEGIA EFICAZ EN EL CAMINO HACIA LA ELIMINACIÓN DE LA HEPATITIS C	HOSPITAL UNIVERSITARIO TORRECÁRDENAS	ALMERÍA
OROL MASEDA, MARIA SUSANA;	M-072	ANÁLISIS DESCRIPTIVO DE LA SERIE TEMPORAL DE AISLAMIENTO DE CAMPYLOBACTER EN EL PERIODO 2013 – 2022 EN EL HOSPITAL UNIVERSITARIO LUCUS AUGUSTI DE LUGO.	HOSPITAL UNIVERSITARIO LUCUS AUGUSTI	LUGO
PASAJE YAÑEZ, MARTA ESTHER;	M-046	LA PREVALENCIA DE VIRUS RESPIRATORIOS (RED CENTINELA DE CASTILLA Y LEÓN)	HOSPITAL UNIVERSITARIO DE SALAMANCA	SALAMANCA
PATÍÑO NARANJO, MARÍA DEL PRADO;	M-038	COMPARACION DE UNA PRUEBA SEROLÓGICA AUTOMATIZADA CON EL RPR (RAPID PLASMA REAGIN).	HOSPITAL UNIVERSITARIO NTRA. SRA. DEL PRADO	TALAVERA DE LA REINA (TOLEDO)

Autor Primero	Posición	Título	Centro Trabajo	Localidad
PÉREZ CALLES, ENCARNACIÓN;	M-004	EVALUACIÓN PRELIMINAR DE UN NUEVO KIT CT/NG/TV/ MG REAL TIME PCR (VIRCELL) FRENTE AL ALLPLEX STI ESSENTIAL ASSAY (SEEGENE) PARA EL DIAGNÓSTICO DE INFECCIONES DE TRANSMISIÓN SEXUAL.	HOSPITAL UNIVERSITARIO VIRGEN DE LAS NIEVES	GRANADA
PORTABLES PARADA, MARIA MERCEDES;	M-078	POOL DE SALIVA A GRAN ESCALA PARA EL SARS COV 2.	HOSPITAL ALVARO CUNQUEIRO	VIGO
PRIETO REGO, MARIA BELEN;	M-075	INFECCIONES POR MICOBACTERIAS EN EL ÁREA SANITARIA LUGO CENTRO EN LOS ÚLTIMOS 15 AÑOS.	HOSPITAL UNIVERSITARIO LUCUS AUGUSTI	LUGO
RIESTRA MARTÍNEZ, MARÍA CRISTINA;	M-019	PACIENTES CON SARS-COV-2 Y ASPERGILOSIS PULMONAR: OTROS PATÓGENOS.	HOSPITAL UNIVERSITARIO CENTRAL DE ASTURIAS	OVIEDO
RODIL FERREIRO, REBECCA;	M-071	DESCRIPCIÓN DE UN CASO CLÍNICO DE ENTAMOBA HISTOLYTICA BASADO EN LA REACCIÓN EN CADENA DE LA POLIMERASA.	HOSPITAL UNIVERSITARIO LUCUS AUGUSTI	LUGO
RODIL FERREIRO, REBECCA;	M-074	ANÁLISIS DESCRIPTIVO DE LA SERIE TEMPORAL DE AISLAMIENTOS DE SALMONELLA EN EL PERIODO 2013-2022 EN EL HOSPITAL UNIVERSITARIO LUCUS AUGUSTI DE LUGO.	HOSPITAL UNIVERSITARIO LUCUS AUGUSTI	LUGO
RODRÍGUEZ LÓPEZ, VERÓNICA;	M-059	INCIDENCIA Y EVOLUCION DE LAS INFECCIONES DE TRANSMISION SEXUAL. NEISSERIA GONORRHOEA Y CHLAMYDIA TRACHOMATIS, EN NUESTRO MEDIO.	HOSPITAL UNIVERSITARIO RIO HORTEGA	VALLADOLID
RODRÍGUEZ RODRÍGUEZ, BÁRBARA ESTHER;	M-035	AISLAMIENTOS BACTERIANOS DE PACIENTES CON FIBROSIS QUISTICAS EN EL HOSPITAL UNIVERSITARIO NUESTRA SEÑORA DE CANDELARIA, TENERIFE.	HOSPITAL UNIVERSITARIO NTRA. SRA. DE LA CANDELARIA	S/C TENERIFE
RODRIGUEZ SANCHEZ, HELEN DE LOS ANGELES;	M-023	EVALUACION DE UN NUEVO KIT PARA DETECCION DEL ARN DEL VIRUS DE LA HEPATITIS DELTA EN MUESTRAS DE SUERO/PLASMA.	HOSPITAL UNIVERSITARIO DE GRAN CANARIA DR NEGRIN	LAS PALMAS DE G.C.
RODRIGUEZ, YOLANDA;	M-065	PRINCIPIOS LEAN EN MICROBIOLOGÍA: A PROPÓSITO DE UNA EXPERIENCIA.	SINLAB DIAGNÓSTICOS GLOBALES	ESPLUGUES DE LLOBREGAT (BARCELONA)
ROSA HADDU, MARIA DEL CARMEN;	M-083	ESTUDIO DE LA INCIDENCIA DEL VIRUS INFLUENZA E A Y B, VRS Y SARS-CoV-2 EN EL AREA SANITARIA DE MELILLA.	HOSPITAL COMARCAL DE MELILLA	MELILLA
RUÍZ PÉREZ, ANTONIA;	M-064	INTERFERON COVID EN PACIENTES VACUNADOS Y PACIENTES COVID PERSISTENTE.	CATLAB	VILADECALLS
SAMPEDRO DE LA TORRE, INMACULADA CONCEPCIÓN;	M-003	EVOLUCIÓN DE LOS AISLADOS DE ESCHERICHIA COLI Y KLEBSIELLA PNEUMONIAE MULTIRRESISTENTES PROCEDENTES DEL HOSPITAL UNIVERSITARIO VIRGEN DE LAS NIEVES DE GRANADA.	HOSPITAL UNIVERSITARIO VIRGEN DE LAS NIEVES	GRANADA
SANCHEZ ALVAREZ, MARIA ANTONIA	M-042	DIAGNÓSTICO MOLECULAR EN MUESTRAS CLÍNICAS DE M. TUBERCULOSIS Y MICOBACTERIAS NO TUBERCULOSAS	HOSPITAL UNIVERSITARIO EL BIERZO	PONFERRADA
SÁNCHEZ DEL VALLE, JESICA;	M-056	PROTOCOLO DE DETERMINACIÓN DE VIH EN CASOS DE TRANSMISIÓN VERTICAL.	HOSPITAL UNIVERSITARIO RIO HORTEGA	VALLADOLID
SANTANA GARCÍA, MARTA MARÍA	M-029	SECUENCIACIÓN MASIVA DEL SARS CoV-2.	COMPLEJO HOSPITALARIO UNIVERSITARIO INSULAR MATERNO INFANTIL DE GRAN CANARIA	LAS PALMAS DE GC
SARABIA ALEDO, MIRIAN;	M-096	PREVALENCIA VRS EN PACIENTES DEL DEPARTAMENTO DE SALUD 21 EN EL PERIODO 2020-2022.	HOSPITAL VEGA BAJA	ORIHUELA (ALICANTE)
SAURA FERNÁNDEZ, MARÍA DEL CARMEN;	M-098	ENTEROPATÓGENOS IMPLICADOS EN LA GASTROENTERITIS AGUDA INFECCIOSA EN NUESTRA AREA DE SALUD.	HOSPITAL VEGA BAJA	ORIHUELA (ALICANTE)
SIERRA ATIENZA, CELESTINA;	M-011	ETIOLOGÍA DE LA URETRITIS EN ATENCIÓN PRIMARIA DEL AGSS DE SEVILLA DURANTE EL AÑO 2022.	HOSPITAL UNIVERSITARIO DE VALME	SEVILLA

Autor Primero	Posición	Título	Centro Trabajo	Localidad
TALAVERA PÉREZ, ÁNGELA	M-027	CRIBADO SEROLÓGICO DE INFECCIONES EN POBLACIÓN MIGRANTE EN GRAN CANARIA	COMPLEJO HOSPITALARIO UNIVERSITARIO INSULAR MATERNO INFANTIL DE GRAN CANARIA	LAS PALMAS DE G.C.
TARRAGA MANZANAL, M <sup>a</sup> JESUS	M-007	INCIDENCIA DE INFECCION DEL TRACTO URINARIO (ITU) EN NUESTRA ÁREA DE SALUD (AÑO 2022)	HOSPITAL COMARCAL AXARQUIA	VELEZ-MÁLAGA
TARRAGA MANZANAL, M <sup>a</sup> JESUS	M-008	MICROORGANISMOS CAUSANTE DE ITU EN NUESTRA ÁREA DE SALUD (AÑO 2022)	HOSPITAL COMARCAL AXARQUIA	VELEZ-MÁLAGA
VALLINA MARTÍNEZ ESTEFANÍA;	M-015	CRIBADO DE MUESTRAS DE ORINA PARA EL DIAGNÓSTICO MICROBIOLÓGICO DE ITU POR CITOMETRÍA EN EL HUCA	HOSPITAL CENTRAL UNIVERSITARIO DE ASTURIAS	OVIEDO
VAZQUEZ GONZALEZ, RUTH;	M-040	LA EVOLUCIÓN DEL SARS-COV2 EN EL HOSPITAL EL BIERZO EN EL PERIODO 2020-2022.	HOSPITAL UNIVERSITARIO EL BIERZO	PONFERRADA
VAZQUEZ LOPEZ, GUADALUPE;	M-077	ANÁLISIS DESCRIPTIVO DEL VIRUS DEL PAPILOMA HUMANO (VPH) EN LA MARINÍA LUCENSE.	ULISES ROMERO 1	LUGO
VEGA ATARES, NAYRA.	M-030	APROXIMACIÓN AL PROCESAMIENTO DE MUESTRAS DESTINADAS AL DIAGNÓSTICO DE DERMATOFITOSIS Y ONICOMICOSIS EN EL ÁREA SUR DE LA ISLA DE GRAN CANARIA.	COMPLEJO HOSPITALARIO UNIVERSITARIO INSULAR MATERNO INFANTIL DE GRAN CANARIA	LAS PALMAS DE G.C.
VEGA ATARES, NAYRA;	M-031	APOYO AL SOPORTE DIAGNÓSTICO DE HONGOS PRODUCTORES DE DERMATOFITOSIS Y ONICOMICOSIS EN EL PROCESAMIENTO DE MUESTRAS.	COMPLEJO HOSPITALARIO UNILERSITARIO INSULAR MATERNO INFANTIL DE GRAN CANARIA	LAS PALMAS DE G.C.
VEGA ORDOÑEZ, MARTA;	M-051	EL ESTUDIO DE LAS VARIANTES DEL SARS-COV2 EN EL CAUSA.	HOSPITAL UNIVERSITARIO DE SALAMANCA	SALAMANCA
VILLABERDE GONZÁLEZ, PABLO;	M-020	EPIDEMIOLOGÍA FÚNGICA EN MUESTRAS DE EXUDADOS OTICOS.	HOSPITAL UNIVERSITARIO CENTRAL DE ASTURIAS	OVIEDO

## MISCELANEA

Autor Primero	Posición	Título	Centro Trabajo	Localidad
ASENSIO RUIZ, MARÍA ALEJANDRA;	MC-09	CALIDAD DEL PLASMA RICO EN PLAQUETAS: DETERMINACIÓN DE LA AGREGACIÓN PLAQUETARIA MEDIANTE CONTAJE EN CÁMARA DE NEUBAUER.	HOSPITAL CLINICO UNIVERSITARIO VIRGEN DE LA ARRIXACA	MURCIA
DIESTE FERNÁNDEZ, LOIDA;	MC-06	MAGNITUDES ANALÍTICAS AÑADIDAS.	CATLAB	VILADECALLS
FERREIRO PRADO, MARIA CARMEN;	MC-07	HABLEMOS DE GESTIÓN TÉCNICA.	CHUVI	VIGO (PONTEVEDRA)
GARCÍA VELA, JOSE HERMINIO.	MC-02	IMPACTO ECONOMICO DEL COVID-19 EN LA REALIZACIÓN DE LAS DETERMINACIONES ANALÍTICAS DE LOS CENTROS QUE INTEGRAN LA CENTRAL PROVINCIAL DE COMPRAS DE HUELVA.	CENTRAL PROVINCIAL DE COMPRAS DE HUELVA	HUELVA
GARCÍA-VÁZQUEZ, CARMEN;	MC-03	ANÁLISIS DE LAS QUIMOQUINAS MUCOSAS CCL28, CXCL14 y CXCL17 EN LA ENFERMEDAD DE OJO SECO.	INSTITUTO DE OFTALMOBIOLOGÍA APLICADA DE VALLADOLID- IOBA.	VALLADOLID
GUTIÉRREZ VELASCO, ADRIÁN;	MC-05	20 AÑOS DE TRASPLANTES HEPÁTICOS EN EL HOSPITAL UNIVERSITARIO RIO HORTEGA.	HOSPITAL UNIVERSITARIO RIO HORTEGA	VALLADOLID
MARTÍN GONZÁLEZ, MARIA LIDINA;	MC-10	YA ERA HORA, "ESTAMOS PERDIENDO LOS PAPELES".	HOSPITAL UNIVERSITARIO DE ALAIA	VITORIA-GASTEIZ
MUÑOZ CARABALLO, JUANA;	MC-01	SINTOMATOLOGÍA CLÍNICA POLINOSIS INTESTINAL.	HOSPITAL COMARCAL DE LA AXARQUIA	VELEZ-MÁLAGA
ORTEGA MUÑOZ, ARACELI;	MC-04	FASES DEL TRASPLANTE HEPÁTICO.	HOSPITAL UNIVERSITARIO RIO HORTEGA	VALLADOLID
SIERRA TOMILLO, OLALLA;	MC-08	LA NUEVA FIGURA DEL COORDINADOR DE TÉCNICOS SUPERIORES ESPECIALISTAS DE LABORATORIO.	HOSPITAL UNIVERSITARIO DOCE DE OCTUBRE	MADRID



Asociación Española Técnicos de Laboratorio





# **FUNDACIÓN FRANCISCO SORIA MELGUIZO**

## **PREMIOS AETEL JUNIOR**

### **ANATOMÍA PATOLÓGICA Y CITODIAGNÓSTICO**

*“GELES FEMENINOS ÍNTIMOS: INFLUENCIA EN LA SALUD VAGINAL”.*

Sonia Fernández Gualda; Alba Sánchez Yunta.

CESUR MADRID II (Madrid).

### **LABORATORIO CLÍNICO Y BIOMÉDICO**

*“IDENTIFICACIÓN DE PORTADORES STAPHYLOCOCCUS AUREUS EN LOS FUTUROS SANITARIOS DEL IES PONCE DE LEÓN”.*

Shakira Montiel Medina; Sofía Heredia Baena; Alejandra Navarro García;

María Domínguez Martín; Susana Rodríguez Zamorano;

Rafael Marín Hormigo.

IES PONCE DE LEÓN (Sevilla).



**Declarado de Interés Sanitario por el Ministerio de Sanidad.**

**Reconocimiento de Interés Científico-Sanitario por  
la Consejería de Salud y Consumo de la Junta de Andalucía.**

# EMPRESAS PATROCINADORAS



**COSTA DEL SOL**  
**MÁLAGA**



**Diputación Provincial  
de Málaga**



**greiner**  
BIO-ONE



**FUNDACIÓN FRANCISCO  
SORIA MELGUIZO**

**BioSystems**

***renfe***

[www.aetel.es](http://www.aetel.es)



Asociación Española Técnicos de Laboratorio

Secretaría Técnica

C/ Mayor nº 6, 1º local 3

28013 MADRID

T. 91 522 51 97

F. 91 521 46 41

[congresos@aetel.es](mailto:congresos@aetel.es)